



CONCESIÓN  
Rumichaca-  
Pasto

in:sent

# Correo

Mover a Recibidos

REDACTAR

## Respuesta a solicitud con radicado de ingreso GSAU0397-18

### Recibidos (13)

Destacados

Enviados

### Borradores (11)

Más

lizeth carolina +

**lizeth carolina lopez** <lclopez@uniondelsur.co>  
para merymona

Estimada: Mery Teresita Lopez Velazques

La Concesionaria Vial Unión del Sur, empresa comprometida con el desarrollo de crear relaciones de credibilidad y confianza con las comunidades que intervienen en el proyecto de concesión Rumichaca-Pasto el cual se encuentra en fase de ejecución.

En atención y respuesta a la solicitud GSAU0397-18 interpuesta por usted, solicitada por usted, dando cierre de esta manera a la petición.

Agradecemos su amable atención, trabajamos para contribuir a la satisfacción de sus clientes.

Esperando recibir un correo que confirme que usted recibió su respuesta.



Acta de Vecindad.

No hay chats recientes  
Iniciar uno nuevo



Haz clic aquí para Responder o para Reenviar





# ACTA DE VECINDAD

Fecha Aprobación:  
13/07/2017

Versión: 1

Fecha de elaboración: 26-08/2017 No. DE ACTA 124  
 UNIDAD FUNCIONAL: 4 TIPO DE ACTA DE VECINDAD:  
 Fecha comunicación de visita: 24-Ago/2017 Inicial  Seguimiento  Final

TIPO DE INFRAESTRUCTURA VIVIENDA  MURO  ACCESO  OTRO

LOCALIZACIÓN DEL PREDIO  
 DEPARTAMENTO: Norón MUNICIPIO: Ionves VEREDA: Pedregal  
 PR Inicial: 27580 PR Final: 27600 Margen: Derecho  Izquierdo   
 Dirección: Urb. Los Laurels Nombre propietario: Mery Lopez Velozquez C.C 91621819

INFORMACIÓN GENERAL DE LA PERSONA QUE ATENDIÓ LA DILIGENCIA  
 NOMBRES Y APELLIDOS: Mery Lopez Velozquez TELÉFONO: 3103594208  
 C.C 91621819 De: Bogotá Parentesco \_\_\_\_\_

## DESCRIPCIÓN DEL PREDIO

Tenencia: Propietario  Arrendatario  Administrador  Otro: \_\_\_\_\_

SERVICIOS PÚBLICOS:	OBSERVACIONES	USO ACTUAL
1. Agua: <input checked="" type="checkbox"/> SI <input type="checkbox"/> NO	_____	1. Vivienda <input checked="" type="checkbox"/> 2. Comercial <input type="checkbox"/>
2. Alcantarillado: <input checked="" type="checkbox"/> SI <input type="checkbox"/> NO	_____	3. Institucional <input type="checkbox"/> 4. Industrial <input type="checkbox"/>
3. Energía: <input checked="" type="checkbox"/> SI <input type="checkbox"/> NO	_____	5. Mixto <input type="checkbox"/> 6. Educativo <input type="checkbox"/>
4. Teléfonos: <input type="checkbox"/> SI <input checked="" type="checkbox"/> NO	_____	7. Recreacional <input type="checkbox"/> 8. Baldío <input type="checkbox"/>
5. Gas: <input checked="" type="checkbox"/> SI <input type="checkbox"/> NO	<u>Pipeto</u>	9. Residencial <input type="checkbox"/> 10. Agropecuario <input type="checkbox"/>
6. Tv satelital: <input type="checkbox"/> SI <input checked="" type="checkbox"/> NO	_____	11. Minero <input type="checkbox"/> 12. Religioso <input type="checkbox"/>
7. Otro: <input type="checkbox"/> SI <input checked="" type="checkbox"/> NO	_____	8. Otro: <u>Entrada Privada</u>

ACTIVIDADES PRODUCTIVAS	ACCESIBILIDAD
1. Cultivos: <input type="checkbox"/> SI <input checked="" type="checkbox"/> NO	1. Servidumbre <input type="checkbox"/> 2. Carretable <input type="checkbox"/>
2. Ganadería: <input type="checkbox"/> SI <input checked="" type="checkbox"/> NO	3. Vía Pública <input type="checkbox"/>
3. Otros: <input type="checkbox"/> SI <input checked="" type="checkbox"/> NO	4. Otro: <u>Entrada Privada</u>

TOPOGRAFÍA	FACHADA	MUROS	ANDEN	CUBIERTA
1. Plana: <input type="checkbox"/>	Repellada: <input checked="" type="checkbox"/>	Ladrillo: <input checked="" type="checkbox"/>	Concreto: <input checked="" type="checkbox"/>	Teja de barro: <input type="checkbox"/>
2. Montañosa: <input checked="" type="checkbox"/>	Estucada: <input checked="" type="checkbox"/>	Bloque de concreto: <input type="checkbox"/>	Tierra: <input type="checkbox"/>	Losa: <input type="checkbox"/>
3. Ondulada: <input type="checkbox"/>	Pintada: <input type="checkbox"/>	Tapia: <input type="checkbox"/>	Tableta: <input checked="" type="checkbox"/>	Eternit: <input type="checkbox"/>
4. Escarpada: <input type="checkbox"/>	Sin acabados: <input type="checkbox"/>	Prefabricado: <input checked="" type="checkbox"/>	N.A: <input type="checkbox"/>	Zinc: <input type="checkbox"/>

ESTRUCTURA	PISOS	CERRAMIENTO
Mampostería en ladrillo: <input type="checkbox"/>	Baldosa: <input type="checkbox"/>	Reja: <input checked="" type="checkbox"/>
Mampostería en bloques: <input type="checkbox"/>	Concreto: <input type="checkbox"/>	Muro: <input checked="" type="checkbox"/>
Pórticos: <input type="checkbox"/>	Tierra: <input type="checkbox"/>	No tiene: <input type="checkbox"/>
Combinado: <input type="checkbox"/>	Madera: <input type="checkbox"/>	Postes de madera: <input type="checkbox"/>
Otro: <u>Pre fabricada</u>	Cerámica: <input checked="" type="checkbox"/>	Otro: _____

*Mery Lopez Velozquez*



# ACTA DE VECINDAD

Fecha Aprobación:  
13/07/2017

Versión: 1

124

### GRIETAS Y FISURAS

Muros

Pisos

Losa

Columnas

Otro Ninguno

### HUMEDADES

Muros

Pisos

Losa

Columnas

Otro \_\_\_\_\_

### OTROS

Muro de contención

Filtros

Drenajes

Ninguno

### HUNDIMIENTO DE PISOS

Si  No

### DESPLAZAMIENTOS

Muros  Columnas

Otro Ninguno

### Preguntas de la edificación:

Su construcción cuenta con permiso de Planeación ?:

SI  NO

SI  NO

Que fecha fue construida esta estructura?

2015

### OBSERVACIONES ADICIONALES

Casa campestre construida con vigas y columnas en madera, muros (prefabricados) piezas prefabricadas en buen estado, zona exterior de la vivienda esta localizada la lavandería construida en techito y posee humedad

### FALLAS PRESENTES EN LAS ESTRUCTURAS:

no hay grietas

### CONDICIONES ACTUALES DEL ÁREA ALEDAÑA (deslizamientos, fallas, perdida de banca, etc.)

No se observa deslizamientos, fallas, perdida de banca.

Para constancia firman quienes intervienen, a los 26 del mes de Agosto de 2017

### PROPIETARIO O REPRESENTANTE

Firma: Mery Lopez Velasco

Nombre: Mery Lopez Velasco

Cédula: 41 621 819

Teléfono: 310 359 4208

### LÍDER LEVANTAMIENTO ACTA DE VECINDAD

Firma: [Firma]

Nombre: Wilton Barroso Ochoa

Cédula: 98 393 508

Cargo: Inq Auxiliar de campo

### REPRESENTANTE CONSORCIO SH

Firma: [Firma]

Nombre: Susana Cordoba

Cédula: 1.059.915.476

Cargo: Residente Obra

### REPRESENTANTE DE LA CONCESIONARIA

Firma: [Firma]

Nombre: Julian Barrera

Cédula: 79 159.975

Cargo: Director Técnico

Mery Lopez Velasco

REGISTRO FOTOGRÁFICO

(registrar Fachada, acceso, pisos, muros, techo, cocina, baño, patio y demás elementos críticos que a futuro deban ser registrados)



Foto 1. Fachada externa con muro medio en ladrillo con cerramiento en reja.



Foto 2. Fachada interna muros en placas prefabricadas con vigas en madera.



Foto 3. Cerramiento con muro en ladrillo sin revoque, columnas y vigas de amarre.



Foto 4. Zona de lavandería presenta humedad en muros.

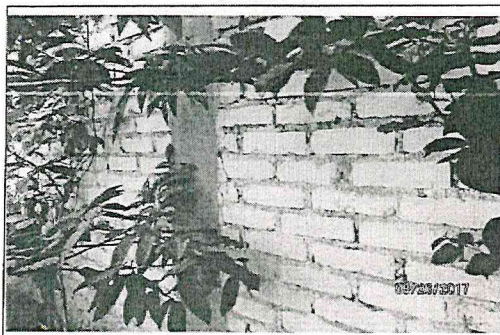

Foto 5. Zona de lavandería presenta humedad en techo en concreto

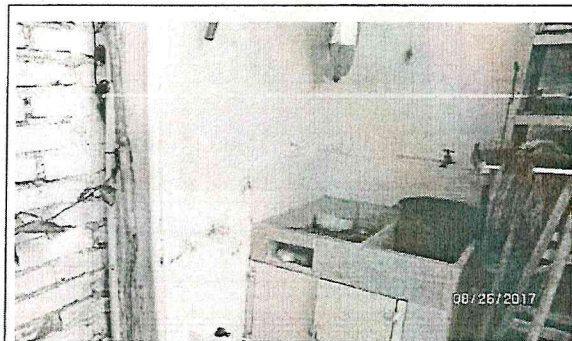

Foto 6. Zona de lavandería, muro en ladrillo con revoque y pintura con fisura muro izquierdo

Mery Luján Velásquez

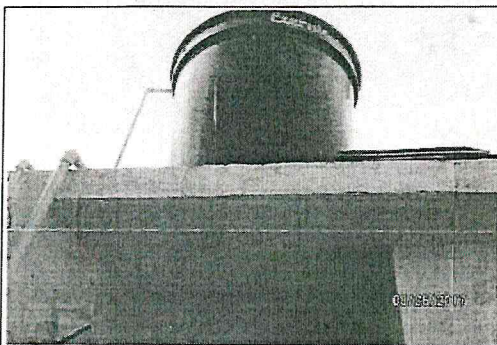
REGISTRO FOTOGRÁFICO

(registrar Fachada, acceso, pisos, muros, techo, cocina, baño, patio y demás elementos críticos que a futuro deben ser registrados)

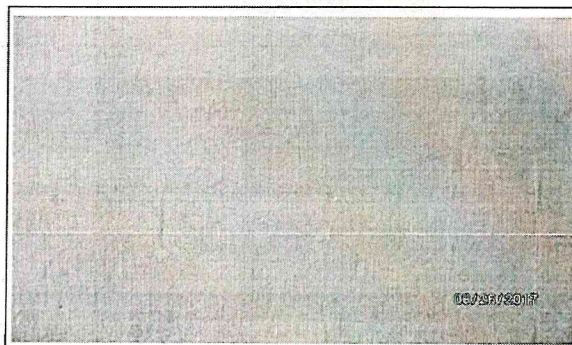

Foto 7. Garaje con huella en cerámica



Foto 8. Techo losa en concreto, soportado en estructura de madera



Foto 9. Muros en placas prefabricadas, puertas y marcos en madera



Foto 10. Sala barredera plástica fracturada

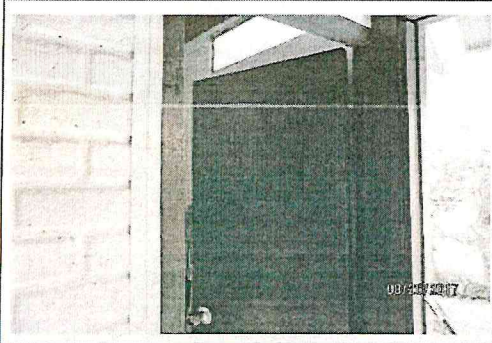

Foto 11. Desgaste en la pintura de la viga en madera por exposición a la intemperie

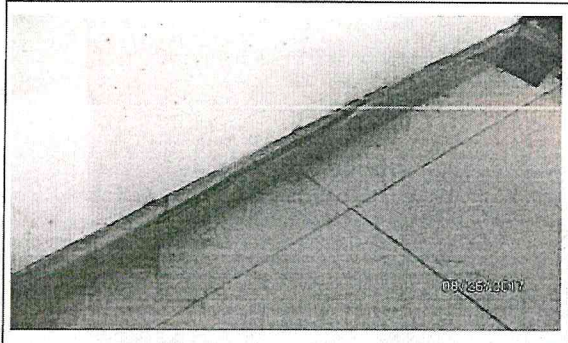
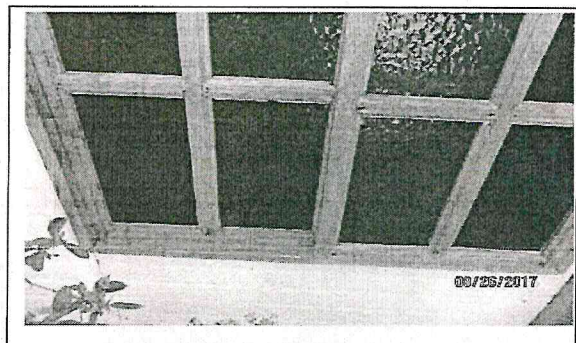

Foto 12. Ventanales en madera con desgaste por exposición a la intemperie

*Mery Luján Escobar*