

		REPÚBLICA DE COLOMBIA MINISTERIO DE TRANSPORTE			
LICENCIA DE TRANSITO No.			10018909387		
PLACA	MARCA	LÍNEA	MODELO		
AVH218	MAZDA	2	2015		
CILINDRADA CC	COLOR	SERVICIO			
1.498	PLATA SORRENTO	PARTICULAR			
CLASE DE VEHICULO	TIPO CARRROCERIA	COMBUSTIBLE	CAPACIDAD K/PSJ		
AUTOMOVIL	HATCH BACK	GASOLINA	5		
NUMERO DE MOTOR	REG	VIN			
ZYC93264	N	9FCDF5252F0112327			
NUMERO DE SERIE	REG	NUMERO DE CHASIS	REG		
*****	N	9FCDF5252F0112327	N		
PROPIETARIO: APELLIDO(S) Y NOMBRE(S)			IDENTIFICACION		
GAMBOA ALBANIL WILMER GUSTAVO			C.C. 1085284599		

RESTRICCIÓN MOVILIDAD	BLINDAJE	POTENCIA HP	
	*****	103	
DECLARACIÓN DE IMPORTACIÓN	FE	FECHA IMPORT.	PUERTAS
32014000352148	1	07/03/2014	5
LIMITACIÓN A LA PROPIEDAD			

FECHA MATRICULA	FECHA EXP. LIC. TTD.	FECHA VENCIMIENTO	
30/10/2014	02/08/2019	*****	
ORGANISMO DE TRANSITO			
DPTO ADTYO TTOYTTE MCPAL PASTO			





LT01008104875

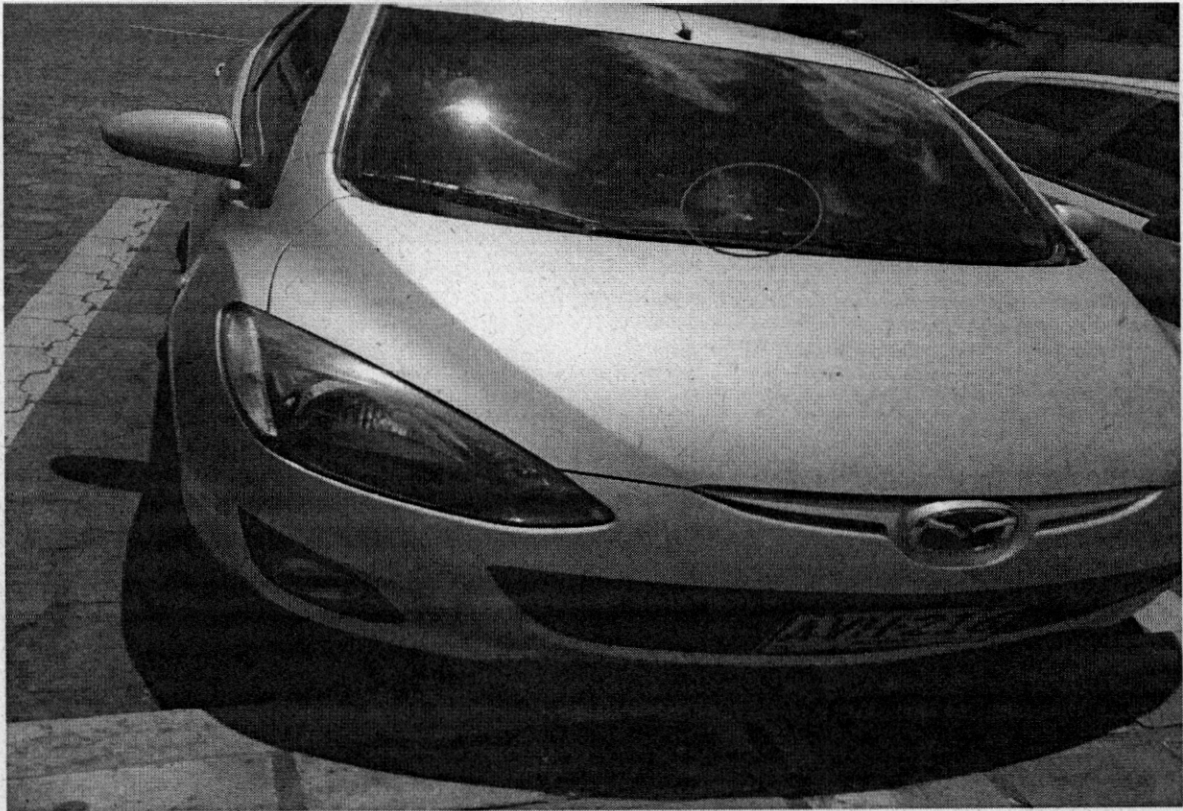

PANORAMICOS Y ACCESORIOS LA 11

INSTALACIÓN DE PARABRISAS

ADAPTACIÓN DE VIDRIOS ELÉCTRICOS,
REPARACIÓN DE CHAPAS
Y CREMALLERAS



CRA 11 No. 17 - 0667 PAFIOMA - CEL: 311 5567237 - TEL: 720 2233

COTIZACIÓN

Nombre: Gustavo Gamba
Dirección: Ki 4 # 2-53 Troncal

ARTICULO	TOTAL
Mazda. 2 modelo	
2015	380.000
	Instalad.
400.000	TOTAL →



RECIBO DE CAJA
7355

FECHA
Agosto 26 19

VEHICULO:

MAESTRO:

Diego

ch

CANT	DETALLE	VALOR
1	plbs Mazda 2	280000
	<u>celo</u>	<u>270000</u>

VENDEDOR:

TOTAL 270.000

Impreso por IMPRESORA Tel: 7204287