

Fotografías de Vía de acceso vehicular al predio el ESPINO, antes del inicio de la ejecución del Contrato APP No. 15-2015, ubicada al OCCIDENTE, con predios de Myriam Puertas Burbano.

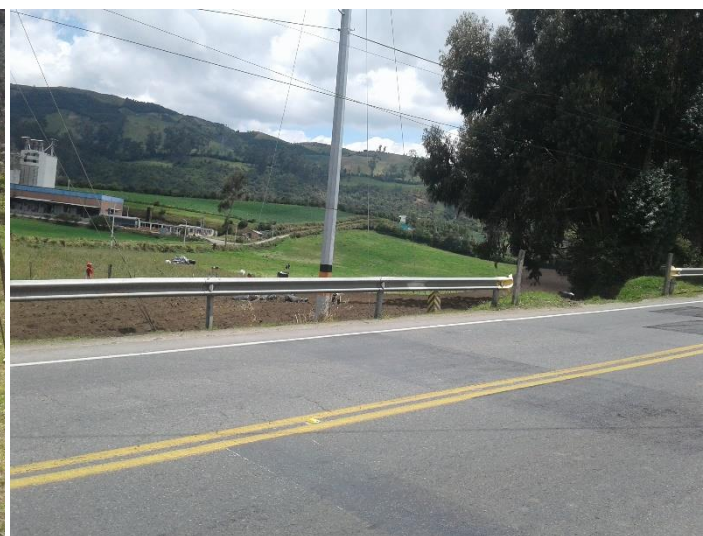









Fotografias de la construccion de la nueva calzada, la caul, quedo a una altura de (3) metros aproximadamente, donde se observa que en nuestro predio el ESPINO, no exsite en la actualidad ninguna via de acceso vehicular.







Fotografías de la construcción del puente peatonal en la Abscisa K31+300, ubicado al ORIENTE, en predios del señor Edgar Alirio Timarán Timarán, donde probablemente nos estaría perjudicando, debido a que los escalones para subir al mencionado puente, se extenderían hasta nuestro predio El Espino, dificultando por este costado la posible construcción de una vía de acceso vehicular al mismo.







Fotografías de la tubería en concreto, ubicada al frente de nuestro predio, con el fin de drenar las aguas lluvias captadas sobre la nueva calzada y por no estar tan profunda, puede fracturarse en el momento en que intentemos ingresar por este lugar con tractor y vehículos de carga, para sacar todas nuestras cosechas y demás productos agrícolas.

