



ACTA DE VECINDAD

Fecha Aprobación:
13/07/2017

Versión: 01

Fecha de elaboración: 13 10M 2020

No. DE ACTA 181

UNIDAD FUNCIONAL: UP-2

TIPO DE ACTA DE VECINDAD:

Fecha comunicación de visita 10 10 2020

Inicial Seguimiento Final

TIPO DE INFRAESTRUCTURA VIVIENDA MURO ACCESO OTRO

LOCALIZACIÓN DEL PREDIO

DEPARTAMENTO: Nariño MUNICIPIO: Contadero VEREDA: San Jose Posnamas

PR Inicial: 281010 PR Final: 281020 Margen: Derecho Izquierdo

Dirección: Nombre propietario: Olga Beatriz Arevalo Molina C.C 27231807

INFORMACIÓN GENERAL DE LA PERSONA QUE ATENDIÓ LA DILIGENCIA

NOMBRES Y APELLIDOS: Olga Beatriz Arevalo Molina TELÉFONO: 3207342746-3147476562

C.C 27231807 De: JL Parentesco propietaria

DESCRIPCIÓN DEL PREDIO

Tenencia: Propietario Arrendatario Administrador Otro:

SERVICIOS PÚBLICOS: OBSERVACIONES USO ACTUAL

1. Agua:	<input checked="" type="checkbox"/> SI	<input type="checkbox"/> NO		1. Vivienda	<input checked="" type="checkbox"/>	2. Comercial	<input type="checkbox"/>
2. Alcantarillado:	<input type="checkbox"/> SI	<input type="checkbox"/> NO		3. Institucional	<input type="checkbox"/>	4. Industrial	<input type="checkbox"/>
3. Energía	<input checked="" type="checkbox"/> SI	<input type="checkbox"/> NO		5. Mixto	<input type="checkbox"/>	6. Educativo	<input type="checkbox"/>
4. Teléfonos	<input type="checkbox"/> SI	<input type="checkbox"/> NO		7. Recreacional	<input type="checkbox"/>	8. Baldío	<input type="checkbox"/>
5. Gas	<input checked="" type="checkbox"/> SI	<input type="checkbox"/> NO		9. Residencial	<input type="checkbox"/>	10. Agropecuario	<input type="checkbox"/>
6. Tv satelital	<input type="checkbox"/> SI	<input type="checkbox"/> NO		11. Minero	<input type="checkbox"/>	12. Religioso	<input type="checkbox"/>
7. Otro	<input type="checkbox"/> SI	<input type="checkbox"/> NO		8. Otro			

ACTIVIDADES PRODUCTIVAS ACCESIBILIDAD

1. Cultivos	<input type="checkbox"/> SI	<input checked="" type="checkbox"/> NO		1. Servidumbre	<input type="checkbox"/>	2. Carreteable	<input checked="" type="checkbox"/>
2. Ganadería	<input type="checkbox"/> SI	<input checked="" type="checkbox"/> NO		3. Vía Pública	<input type="checkbox"/>		
3. Otros	<input type="checkbox"/> SI	<input checked="" type="checkbox"/> NO		4. Otro			

TOPOGRAFÍA	FACHADA	MUROS	ANDEN	CUBIERTA					
1. Plana	<input type="checkbox"/>	Repellada	<input checked="" type="checkbox"/>	Ladrillo	<input type="checkbox"/>	Concreto	<input checked="" type="checkbox"/>	Teja de barro	<input type="checkbox"/>
2. Montañosa	<input checked="" type="checkbox"/>	Estucada	<input type="checkbox"/>	Bloque de concreto	<input type="checkbox"/>	Tierra	<input type="checkbox"/>	Losa	<input type="checkbox"/>
3. Ondulada	<input type="checkbox"/>	Pintada	<input checked="" type="checkbox"/>	Tapia	<input checked="" type="checkbox"/>	Tableta	<input type="checkbox"/>	Eternit	<input checked="" type="checkbox"/>
4. Escarpada	<input type="checkbox"/>	Sin acabados	<input type="checkbox"/>	Prefabricado	<input type="checkbox"/>	N.A	<input type="checkbox"/>	Zinc	<input type="checkbox"/>

ESTRUCTURA	PISOS	CERRAMIENTO					
Mampostería en ladrillo	<input type="checkbox"/>	Baldosa	<input type="checkbox"/>	Reja	<input type="checkbox"/>	Alambre de púa	<input type="checkbox"/>
Mampostería en bloque	<input type="checkbox"/>	Concreto	<input checked="" type="checkbox"/>	Muro	<input type="checkbox"/>	Cerramiento Vegetal	<input type="checkbox"/>
Pórticos	<input type="checkbox"/>	Tierra	<input type="checkbox"/>	No tiene	<input type="checkbox"/>	Postes de concreto	<input type="checkbox"/>
Combinado	<input type="checkbox"/>	Madera	<input type="checkbox"/>	Postes de madera	<input type="checkbox"/>	Otro	
Otro <u>Tapia</u>		Cerámica	<input checked="" type="checkbox"/>	Otro <u>poliuretano</u>		VoBo. Propietario <u>Olga Arevalo</u>	

GRIETAS Y FISURAS

Muros
 Pisos
 Losa
 Columnas
 Otro _____

HUMEDADES

Muros
 Pisos
 Losa
 Columnas
 Otro Ninguna

OTROS

Muro de contención
 Filtros
 Drenajes
 Otro Ninguno

HUNDIMIENTO DE PISOS

Si No

DESPLAZAMIENTOS

Muros Columnas
 Otro _____

Preguntas de la edificación:

Su construcción cuenta con permiso de Planeación ?:

SI NO

Que fecha fue construida esta estructura?

Su construcción cuenta con diseño Estructural ?:

SI NO

30 años Aproximadamente

OBSERVACIONES ADICIONALES

Se anexan 60 fotografías coordenadas: $0^{\circ} 56' 42.8'' N$
 $77^{\circ} 29' 30.3'' W$

FALLAS PRESENTES EN LAS ESTRUCTURAS:

Fisuras y grietas en muros

CONDICIONES ACTUALES DEL ÁREA ALEDAÑA (deslizamientos, fallas, pérdida de banca, etc.)

Leve fisuras en banca frontal de la vivienda.
CO-241

Para constancia firman quienes intervienen, a los 13 días del mes de octubre de 2020

PROPIETARIO O REPRESENTANTE

Firma: Olga Arevalo
 Nombre: Olga Beatriz Arevalo Molina
 Cédula: 27.231807. Iles.
 Teléfono: 3207342746

LÍDER LEVANTAMIENTO ACTA DE VECINDAD

Firma: [Firma]
 Nombre: Luz Fernando Timara Orteg
 Cédula: 1000338998
 Cargo: Ingeniero Auxiliar de Campo

REPRESENTANTE CONSORCIO SH

Firma: [Firma]
 Nombre: Jorge Perez Blanco
 Cédula: 889215
 Cargo: Director Técnico

REPRESENTANTE DE LA CONCESIONARIA

Firma: [Firma]
 Nombre: Julian Barrera
 Cédula: _____
 Cargo: _____

Olga Arevalo

REGISTRO FOTOGRÁFICO

(registrar Fachada, acceso, pisos, muros, techo, cocina, baño, patio y demás elementos críticos que a futuro deban ser registrados)



Identificación de fachada frontal de la vivienda, la cual cuenta con muros en tapia y acabados en repello y pintura.

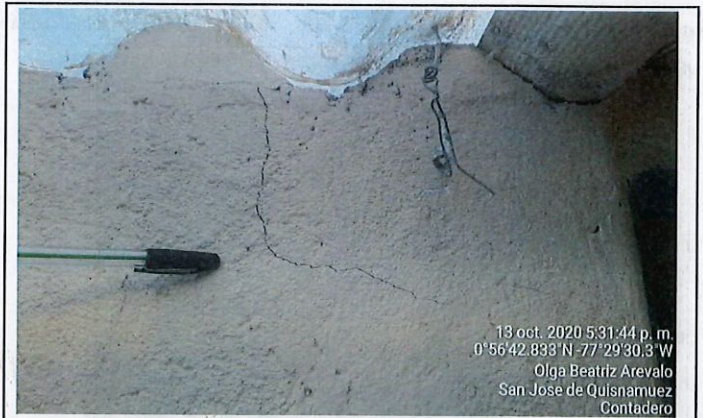

Se refieren afectaciones debido al transito de maquinaria pesada y volquetas, las vibraciones han generado múltiples fisuras en la fachada frontal tanto longitudinales como transversales, estas son de tipo superficiales en los acabados en repello y pintura.

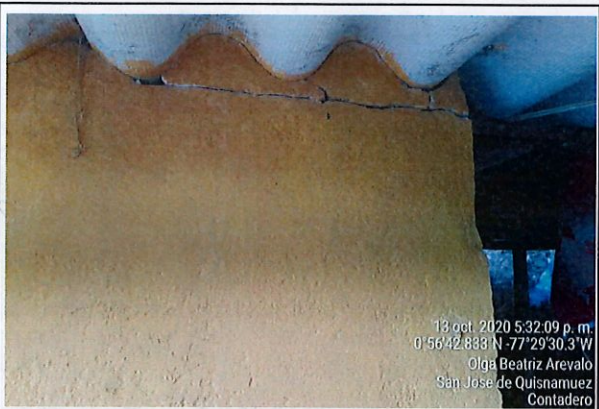

Fachada frontal: se observa desprendimiento de acabados en el costado superior derecho, esto es en los acabados en repello y pintura.

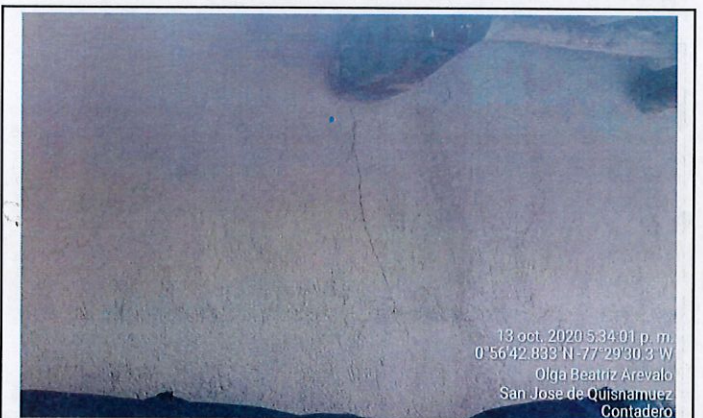

Fachada posterior : se evidencia múltiples fisuras longitudinales y transversales estas son de tipo superficial, en los acabados (repello)



Fachada lateral izquierda: se observan múltiples fisuras longitudinales y transversales de tipo superficial en el repello.



Anden frontal: se observa fractura longitudinal

REGISTRO FOTOGRÁFICO

(registrar Fachada, acceso, pisos, muros, techo, cocina, baño, patio y demás elementos críticos que a futuro deban ser registrados)

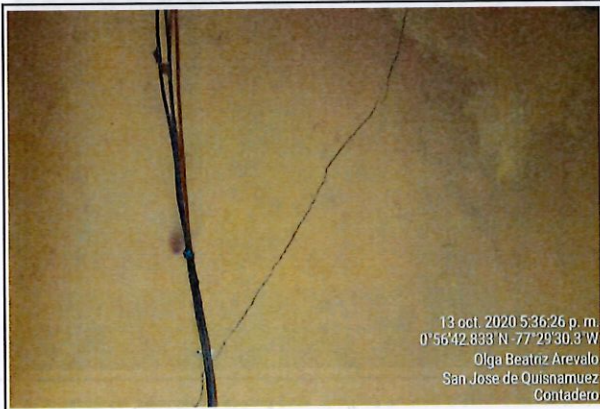

Cocina: se observa grieta en muro posterior, esta es de tipo longitudinal.



Cocina: se observa fisura en muro lateral derecho, esto es en el borde inferior izquierdo de la ventana, de tipo superficial en los acabados en repello y pintura.



Habitacion 1: se observa desprendimiento de acabados sobre marco puerta esto es en repello y pintura, así como fisuras longitudinales y transversales en muro posterior y lateral izquierdo.



Habitacion 1: se observa desprendimiento de acabados sobre marco puerta esto es en repello y pintura, así como fisuras longitudinales y transversales en muro posterior y lateral izquierdo.



Cubierta en zona de cocina: se observa fractura de teja plástica.

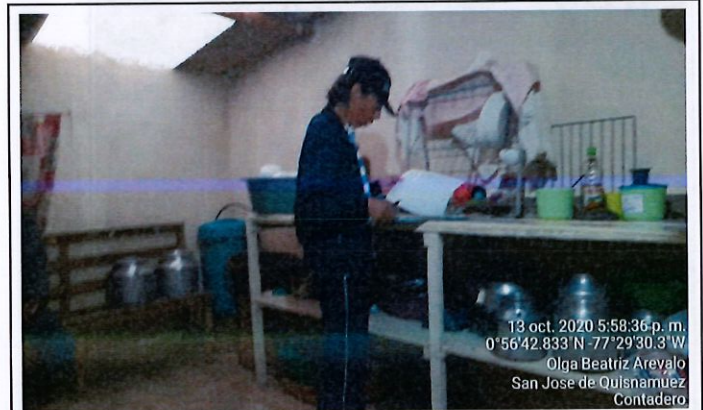

Firma de acta de seguimiento por parte de la propietaria de la vivienda.

ANEXO

El día 13 de octubre de 2010 se realiza visita técnica en la vivienda de la Señora Olga Beatriz Arevalo con el fin de elaborar acta de seguimiento.

Propiedad manifestada: que debido al tránsito de maquinaria pesada se ha visto afectada por las vibraciones.

Fachada frontal de vivienda: múltiples fisuras superficiales en costado izquierdo y desprendimiento de acabados en costado superior derecho (repello y pintura).

Fachada posterior: Se evidencia múltiples fisuras longitudinales en repello.

Fachada lateral izquierda: Se observan múltiples fisuras longitudinales y transversales de tipo superficial.

Andén frontal: Se observa fractura longitudinal.

Cocina: Se observa grieta en muro posterior de tipo longitudinal, esta es en tapa (acabado en repello y pintura), en el muro lateral derecho fisuras en ventana borde inferior izquierdo.

Habitación 1: Se observa desprendimiento de acabados sobre marco puerta (repello y pintura), también se evidencia fisuras longitudinales y transversales en muro posterior y lateral izquierda. Olga Arevalo

Cubierta vivienda: Se observa múltiples desplazamientos de tejas. En la cocina hay fractura de tija plástica No 10

ANEXO

Conclusión: Se realizarán reparaciones al final para las afectaciones que sean referentes a los trabajos de los cortes, y se seguirán realizando seguimientos periódicos para las afectaciones.

Olego Arevalo.
27231807.

Las afectaciones son referentes al tránsito de maquinaria pesada y tránsito de Volquetes.