

Fecha de elaboración: 13 02 2020 No. DE ACTA 1019
 UNIDAD FUNCIONAL: 5.1 TIPO DE ACTA DE VECINDAD:
 Fecha comunicación de visita 12 02 2020 Inicial Seguimiento Final

TIPO DE INFRAESTRUCTURA VIVIENDA MURO ACCESO OTRO
 LOCALIZACIÓN DEL PREDIO
 DEPARTAMENTO: Nariño MUNICIPIO: Pasto VEREDA: Cubyan bajo
 PR Inicial: 29 + 290 PR Final: 29 + 300 Margen: Derecho Izquierdo
 Dirección: Cubyan bajo Nombre propietario: Mario Henry Cordoba C.C 98.390.483

INFORMACIÓN GENERAL DE LA PERSONA QUE ATENDIÓ LA DILIGENCIA

NOMBRES Y APELLIDOS: Mario Henry Cordoba TELÉFONO: 315 4672 140
 C.C 98.390.483 De: Pasto Parentesco Propietario

DESCRIPCIÓN DEL PREDIO

Tenencia: Propietario Arrendatario Administrador Otro: _____

SERVICIOS PÚBLICOS:	OBSERVACIONES	USO ACTUAL
1. Agua: <input checked="" type="checkbox"/> SI <input type="checkbox"/> NO	_____	1. Vivienda <input checked="" type="checkbox"/> 2. Comercial <input type="checkbox"/>
2. Alcantarillado: <input type="checkbox"/> SI <input checked="" type="checkbox"/> NO	_____	3. Institucional <input type="checkbox"/> 4. Industrial <input type="checkbox"/>
3. Energía: <input checked="" type="checkbox"/> SI <input type="checkbox"/> NO	_____	5. Mixto <input type="checkbox"/> 6. Educativo <input type="checkbox"/>
4. Teléfonos: <input type="checkbox"/> SI <input checked="" type="checkbox"/> NO	_____	7. Recreacional <input type="checkbox"/> 8. Baldío <input type="checkbox"/>
5. Gas: <input checked="" type="checkbox"/> SI <input type="checkbox"/> NO	_____	9. Residencial <input type="checkbox"/> 10. Agropecuario <input type="checkbox"/>
6. Tv satelital: <input type="checkbox"/> SI <input checked="" type="checkbox"/> NO	_____	11. Minero <input type="checkbox"/> 12. Religioso <input type="checkbox"/>
7. Otro: <input checked="" type="checkbox"/> SI <input type="checkbox"/> NO <u>Internet</u>	_____	8. Otro _____

ACTIVIDADES PRODUCTIVAS

1. Cultivos: <input type="checkbox"/> SI <input checked="" type="checkbox"/> NO	_____	1. Servidumbre <input type="checkbox"/> 2. Carreteable <input type="checkbox"/>
2. Ganadería: <input type="checkbox"/> SI <input checked="" type="checkbox"/> NO	_____	3. Vía Pública <input checked="" type="checkbox"/>
3. Otros: <input type="checkbox"/> SI <input checked="" type="checkbox"/> NO	_____	4. Otro _____

TOPOGRAFÍA	FACHADA	MUROS	ANDEN	CUBIERTA
1. Plana <input type="checkbox"/>	Repellada <input type="checkbox"/>	Ladrillo <input checked="" type="checkbox"/>	Concreto <input checked="" type="checkbox"/>	Teja de barro <input type="checkbox"/>
2. Montañosa <input type="checkbox"/>	Estucada <input type="checkbox"/>	Bloque de concreto <input type="checkbox"/>	Tierra <input type="checkbox"/>	Losa <input type="checkbox"/>
3. Ondulada <input checked="" type="checkbox"/>	Pintada <input type="checkbox"/>	Tapia <input type="checkbox"/>	Tableta <input type="checkbox"/>	Eternit <input checked="" type="checkbox"/>
4. Escarpada <input type="checkbox"/>	Sin acabados <input checked="" type="checkbox"/>	Prefabricado <input type="checkbox"/>	N.A <input type="checkbox"/>	Zinc <input checked="" type="checkbox"/>

ESTRUCTURA	PISOS	CERRAMIENTO
Mampostería en ladrillo <input checked="" type="checkbox"/>	Baldosa <input type="checkbox"/>	Reja <input type="checkbox"/>
Mampostería en bloque <input type="checkbox"/>	Concreto <input checked="" type="checkbox"/>	Muro <input type="checkbox"/>
Pórticos <input type="checkbox"/>	Tierra <input type="checkbox"/>	No tiene <input type="checkbox"/>
Combinado <input type="checkbox"/>	Madera <input type="checkbox"/>	Postes de madera <input checked="" type="checkbox"/>
Otro _____	Cerámica <input checked="" type="checkbox"/>	Otro <u>Polisombra</u>

GRIETAS Y FISURAS

Muros
 Pisos
 Losa
 Columnas
 Otro _____

HUMEDADES

Muros
 Pisos
 Losa
 Columnas
 Otro _____

OTROS

Muro de contención
 Filtros
 Drenajes

HUNDIMIENTO DE PISOS

Si No
 DESPLAZAMIENTOS
 Muros Columnas
 Otro Ninguno

Preguntas de la edificación:

Su construcción cuenta con permiso de Planeación ? SI NO
 Su construcción cuenta con diseño Estructural ? SI NO
 Que fecha fue construida esta estructura? 1985 aproximadamente.

OBSERVACIONES ADICIONALES

Se realiza visita en atención a solicitud presentada por propietario
Se entregan 73 fotografías

FALLAS PRESENTES EN LAS ESTRUCTURAS:

Fisuras en muros

CONDICIONES ACTUALES DEL ÁREA ALEDAÑA (deslizamientos, fallas, pérdida de banca, etc.)

En el momento se evidencio área aledaña sin fallas.

Para constancia firman quienes intervienen, a los 13 días del mes de febrero de 2020

PROPIETARIO O REPRESENTANTE

Firma: [Firma]
 Nombre: Mano Henry Córdoba Ortega
 Cédula: 98.390.483
 Teléfono: 3154672140

LÍDER LEVANTAMIENTO ACTA DE VECINDAD

Firma: [Firma]
 Nombre: Mayra Tatiana Rosales Ojeda
 Cédula: 1085331915
 Cargo: _____

REPRESENTANTE CONSORCIO SH

Firma: _____
 Nombre: Juan Espinoza León
 Cédula: 819631
 Cargo: Director técnico

REPRESENTANTE DE LA CONCESIONARIA

Firma: _____
 Nombre: _____
 Cédula: _____
 Cargo: _____

REGISTRO FOTOGRÁFICO

(registrar Fachada, acceso, pisos, muros, techo, cocina, baño, patio y demás elementos críticos que a futuro deban ser registrados)



Fachada frontal de la vivienda



Piso de patio frontal con desprendimiento de material, de acuerdo a lo indicado por propietario se debe a impacto de roca proveniente de voladuras



Teja fracturada ubicada en cubierta de vivienda, vista desde fachada frontal (área de voladizo), de acuerdo a lo indicado por propietario se debe a impacto de roca proveniente de voladuras



Teja fracturada ubicada en cubierta de habitación 3, de acuerdo a lo indicado por propietario se debe a impacto de roca proveniente de voladuras



Habitación 1, se observa 5 tejas fracturadas, estas son en fibrocemento, de acuerdo a lo indicado por propietario se debe a impacto de roca proveniente de voladuras



Hoja de zinc con abolladuras, se ubica en patio o área de labores, de acuerdo a lo indicado por propietario se debe a impacto de roca proveniente de voladuras

REGISTRO FOTOGRÁFICO

(registrar Fachada, acceso, pisos, muros, techo, cocina, baño, patio y demás elementos críticos que a futuro deban ser registrados)



Teja fracturada ubicada en zona de lavado, es tipo PVC, de acuerdo a lo indicado por propietario se debe a impacto de roca proveniente de voladuras

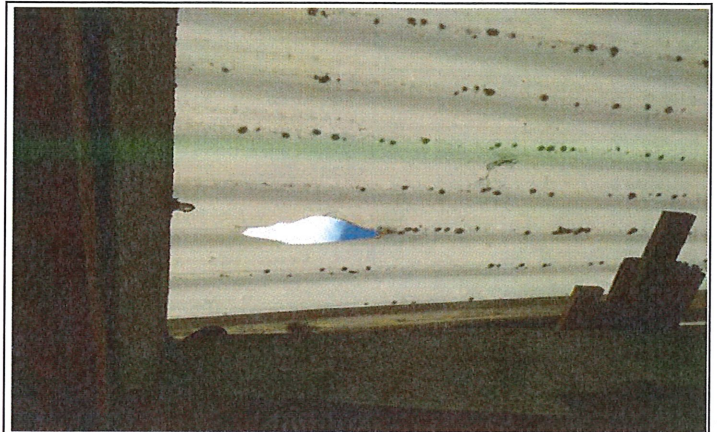

Teja fracturada ubicada en baño, es tipo PVC, de acuerdo a lo indicado por propietario se debe a impacto de roca proveniente de voladuras



Grietas en piso de zona de lavado, de acuerdo a lo indicado por propietario se debe a vibración de maquinaria que labora por el sector

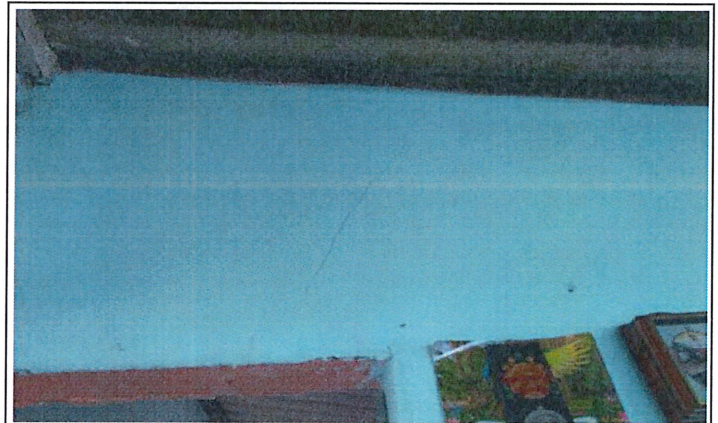

Fisura en muro frontal de sala, de acuerdo a lo indicado por propietario se debe a vibración de maquinaria que labora por el sector

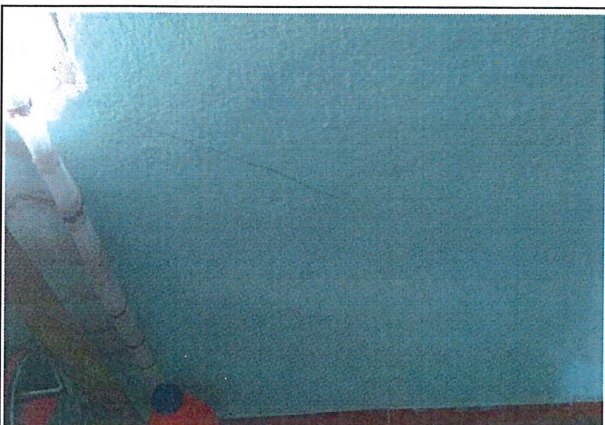

Fisura en muro lateral derecho de sala, de acuerdo a lo indicado por propietario se debe a vibración de maquinaria que labora por el sector

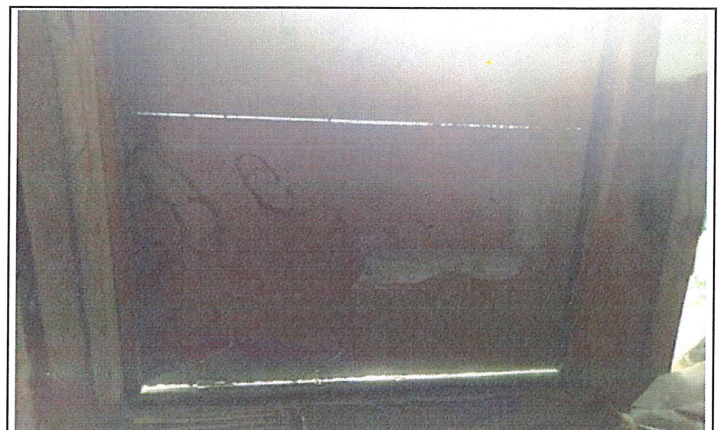

Vidrio fracturado en ventana ubicada en muro frontal de habitación 1

ANEXO

El día jueves 13 de febrero de 2020 se realiza visita técnica de seguimiento en la vivienda del señor Mario Henry Córdoba en atención a la solicitud presentada mediante derecho de petición en la cual manifiesta afectaciones en la estructura, debido a voladuras realizadas en meses pasados por el sector y además por las fuertes vibraciones de maquinaria.

Durante la inspección de la vivienda, el propietario indica las siguientes afectaciones:

- Patio frontal: piso en concreto con desprendimiento de material debido a golpe de rocas provenientes de voladuras. lo mismo sucede con rampa en concreto, la cual se encontraba ubicada al costado izquierdo y que en el momento no se observa.
- Cubierta de vivienda en tejas de fibrocemento con piezas fracturadas desde diferentes espacios como: voladizo de fachada frontal 2 tejas, en habitación 3 cinco tejas, en habitación 2 una teja, en habitación 1 una teja, en patio posterior una teja, en área de labores 3 tejas de zinc, en zona de lavado 2 tejas de PVC canal angosto, y en baño 2 tejas también en PVC.
- En habitación 3 adicionalmente se indica pieza de vidrio fracturada en ventana ubicada en muro frontal, pieza de cerámica de enchape de piso con abaladura y muro lateral derecho parte con desprendimiento de revello debido al impacto de roca proveniente de voladura.
- En sala múltiples fisuras en muro frontal y lateral izquierdo.
- En lavadero, en junta con muro de baño se aprecia agrietamiento

ANEXO

• En piso de zona de lavado agrietamiento

• En zona posterior ligero deslizamiento de tierra.

Una vez finalizada la inspección de la vivienda se concluye que:

- se debe reparar zonas de cubierta afectada y cambiar tejas fracturadas
- La rampla de acceso y la afectación en piso de patio frontal también se debe reparar
- El propietario de la vivienda indica fotografías de la roca que cayo y quebró vidrios, por lo tanto esto deberá ser reparado y reintegrado el dinero que se gastó, porque actualmente el seños Mano Henry Cordoba ya reemplazo las piezas fracturadas.

• Coordenadas: 1.142937, - 77.320868

• Esquema:

