

Fecha de elaboración: 29 11 2019

No. DE ACTA 135-2

UNIDAD FUNCIONAL: 4

TIPO DE ACTA DE VECINDAD:

Fecha comunicación de visita 2 11 2019

Inicial Seguimiento Final

TIPO DE INFRAESTRUCTURA VIVIENDA MURO ACCESO OTRO

LOCALIZACIÓN DEL PREDIO

DEPARTAMENTO: Norino MUNICIPIO: Tangua VEREDA: Tablón Obraje
 PR Inicial: 7+660 PR Final: 7+700 Margen: Derecho Izquierdo
 Dirección: Tablón Obraje Nombre propietario: Leidy Cristina Males c.c 37.083.028

INFORMACIÓN GENERAL DE LA PERSONA QUE ATENDIÓ LA DILIGENCIA

NOMBRES Y APELLIDOS: Leidy Cristina Males TELÉFONO: 3203017510
 C.C 37.083.028 De: Pasto Parentesco propietaria

DESCRIPCIÓN DEL PREDIO

Tenencia: Propietario Arrendatario Administrador Otro: _____

SERVICIOS PÚBLICOS:

1. Agua: SI NO
 2. Alcantarillado: SI NO
 3. Energía: SI NO
 4. Teléfonos: SI NO
 5. Gas: SI NO
 6. Tv satelital: SI NO
 7. Otro: SI NO

OBSERVACIONES

USO ACTUAL

1. Vivienda 2. Comercial
 3. Institucional 4. Industrial
 5. Mixto 6. Educativo
 7. Recreacional 8. Baldío
 9. Residencial 10. Agropecuario
 11. Minero 12. Religioso
 8. Otro _____

ACTIVIDADES PRODUCTIVAS

1. Cultivos SI NO
 2. Ganadería SI NO
 3. Otros SI NO

Café, plátano, frutales

ACCESIBILIDAD

1. Servidumbre 2. Carreteable
 3. Vía Pública
 4. Otro _____

TOPOGRAFÍA

1. Plana
 2. Montañosa
 3. Ondulada
 4. Escarpada

FACHADA

Repellada
 Estucada
 Pintada
 Sin acabados

MUROS

Ladrillo
 Bloque de concreto
 Tapia
 Prefabricado

ANDEN

Concreto
 Tierra
 Tableta
 N.A

CUBIERTA

Teja de barro
 Losa
 Eternit
 Zinc

ESTRUCTURA

Mampostería en ladrillo
 Mampostería en bloque
 Pórticos
 Combinado
 Otro Muros en adobe

PISOS

Baldosa
 Concreto
 Tierra
 Madera
 Cerámica

CERRAMIENTO

Reja
 Muro
 No tiene
 Postes de madera
 Otro _____
 Alambre de púa
 Cerramiento Vegetal
 Postes de concreto
 Otro _____
 VoBo. Propietario _____

GRIETAS Y FISURAS

Muros
 Pisos
 Losa
 Columnas
 Otro _____

HUMEDADES

Muros
 Pisos
 Losa
 Columnas
 Otro _____

OTROS

Muro de contención
 Filtros
 Drenajes

 Otro _____

HUNDIMIENTO DE PISOS

Si No
 DESPLAZAMIENTOS
 Muros Columnas
 Otro Ninguno

Preguntas de la edificación:

Su construcción cuenta con permiso de Planeación ?:

SI NO
 SI NO

Que fecha fue construida esta estructura?

Su construcción cuenta con diseño Estructural ?:

1987 aprox

OBSERVACIONES ADICIONALES

Se realiza segunda visita de seguimiento, esta vez en atención al derecho de petición presentada.
 Se entregan 141 fotografías y 1 video

FALLAS PRESENTES EN LAS ESTRUCTURAS:

Grietas y fisuras en muros y piso

CONDICIONES ACTUALES DEL ÁREA ALEDAÑA (deslizamientos, fallas, pérdida de banca, etc.)

En el momento se evidencia área aledaña sin deslizamientos

Para constancia firman quienes intervienen, a los 29 días del mes de noviembre de 2019

PROPIETARIO O REPRESENTANTE

Firma: Leidy Males
 Nombre: Leidy Cristina Males
 Cédula: 37.083.028
 Teléfono: 3203017510

LÍDER LEVANTAMIENTO ACTA DE VECINDAD

Firma: [Firma]
 Nombre: Mayra Tatiana Rosales Ojeda
 Cédula: 1085331915
 Cargo: Ingeniera auxiliar de campo

REPRESENTANTE CONSORCIO SH

Firma: _____
 Nombre: Juan Espinoza León
 Cédula: 819631
 Cargo: Director técnico

REPRESENTANTE DE LA CONCESIONARIA

Firma: _____
 Nombre: _____
 Cédula: _____
 Cargo: _____

REGISTRO FOTOGRÁFICO

(registrar Fachada, acceso, pisos, muros, techo, cocina, baño, patio y demás elementos críticos que a futuro deban ser registrados)



Fachada frontal de la vivienda



Habitación 1, propietaria manifiesta fisuras y grietas en muros y piso, de acuerdo al acta inicial estas afectaciones se encontraban desde antes de iniciar actividades constructivas para la doble calzada



Fisuras en muro frontal y en unión de este con muro lateral derecho de habitación 1, de acuerdo al acta inicial estas no son afectaciones recientes



Dilatación o grieta en unión de muro lateral izquierdo y piso en habitación 1



Cocina 1, propietaria manifiesta grietas y fisuras en todos los muros y además dilatación o grietas en unión de muros con piso, según el acta inicial estas no son afectaciones recientes

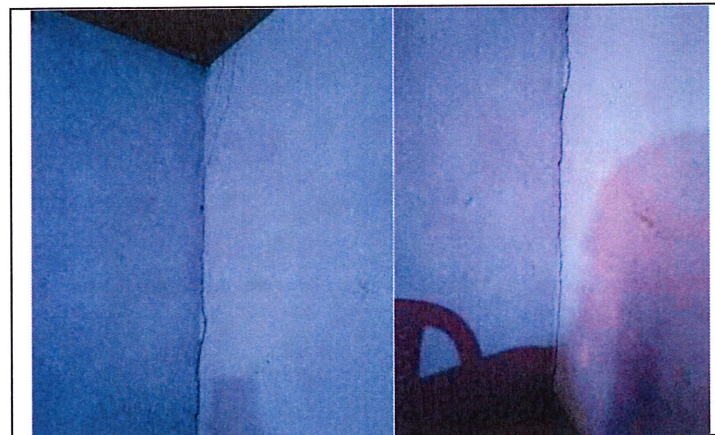

Grieta en unión de muro frontal y muro lateral izquierdo en cocina 1, de acuerdo al acta inicial esto ha sido un problema existente desde antes de iniciar actividades constructivas

REGISTRO FOTOGRÁFICO

(registrar Fachada, acceso, pisos, muros, techo, cocina, baño, patio y demás elementos críticos que a futuro deban ser registrados)



Fisura en muro lateral derecho de cocina 1, de acuerdo al acta inicial esto ha sido un problema existente desde antes de iniciar actividades constructivas

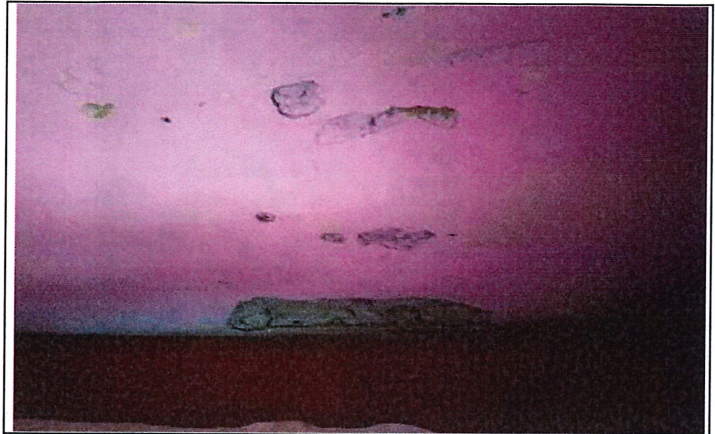

Desprendimiento de acabado de muro frontal de habitación 2



Mesón de cocina de leña con desprendimiento de material, de acuerdo al acta inicial esto ha sido un problema existente desde antes de iniciar actividades constructivas

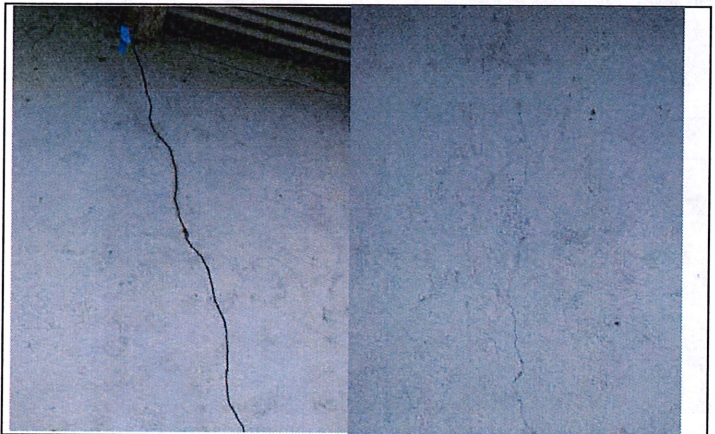

Grietas y fisuras en muro de fachada posterior de la vivienda, propietaria manifiesta que se deben a las vibraciones de maquinaria que labora por el sector



Fachada posterior de la vivienda, se observa dilatación de muro con andén



Fachada lateral derecha, se indica grieta y fisuras en muro desde parte superior. De acuerdo al acta inicial estas afectaciones se encontraban desde antes de iniciar actividades constructivas de la doble calzada

ANEXO

El día viernes 29 de noviembre de 2019 se realiza visita técnica de seguimiento en la vivienda de la señora Leidy Cristina Nales, en atención al derecho de petición presentado, en el cual manifiesta afectaciones en su vivienda debido a las vibraciones de maquinaria pesada que labora en la construcción de la nueva calzada, la cual pasará por parte posterior al predio de la vivienda.

La visita es atendida por la propietaria de la vivienda, quien indica puntualmente las siguientes afectaciones:

- Habitación 1: Grieta en piso con unión de muros frontal y lateral izquierdo.
Fisuras en muros frontal, lateral izquierdo y posterior, en este último en parte superior a marco de puerta de acceso.
- Cocina: Grieta en piso en unión con muros frontal y lateral izquierdo
Grieta en unión de muro frontal y muro lateral izquierdo
Fisura en unión de muro frontal con muro lateral derecho
Fisuras en muros lateral derecho y posterior desde parte superior
- Habitación 2: Fisuras en muro lateral izquierdo y lateral derecho
Muro frontal con descascaramiento de revello en parte inferior.
Fisuras en muro posterior, cerca a puerta de acceso
- Cocina de leña: desprendimiento de material y de piezas de baldosa en mesón
Desprendimiento de revello en muro lateral izquierdo
- Fachada posterior de la vivienda: múltiples fisuras y grieta en muros.
Grieta en andén con unión de muros
Desprendimiento de piedras de muro de contención



ANEXO

• Fachada lateral izquierda: Grieta en muro desde parte superior
fisuras en andén en concreto.

• Fachada frontal: Fisuras en muros especialmente al costado derecho
en muros de cocina y habitación 2

Luego de terminar con la inspección de la vivienda en las áreas
indicadas, se procede con la verificación de información con acta
de vecindad inicial con lo cual se puede decir que las afectaciones
que la propietaria manifiesta son pre existentes, es decir se
encontraban desde antes de iniciar actividades constructivas de
la doble calzada. De lo unico que no se tiene información es del muro
en piedra y estudio de muros de fachada posterior

• Coordenadas: 1.066708 , - 77.423107

• Esquema:

