

Anexo fotos y recibos de gastos

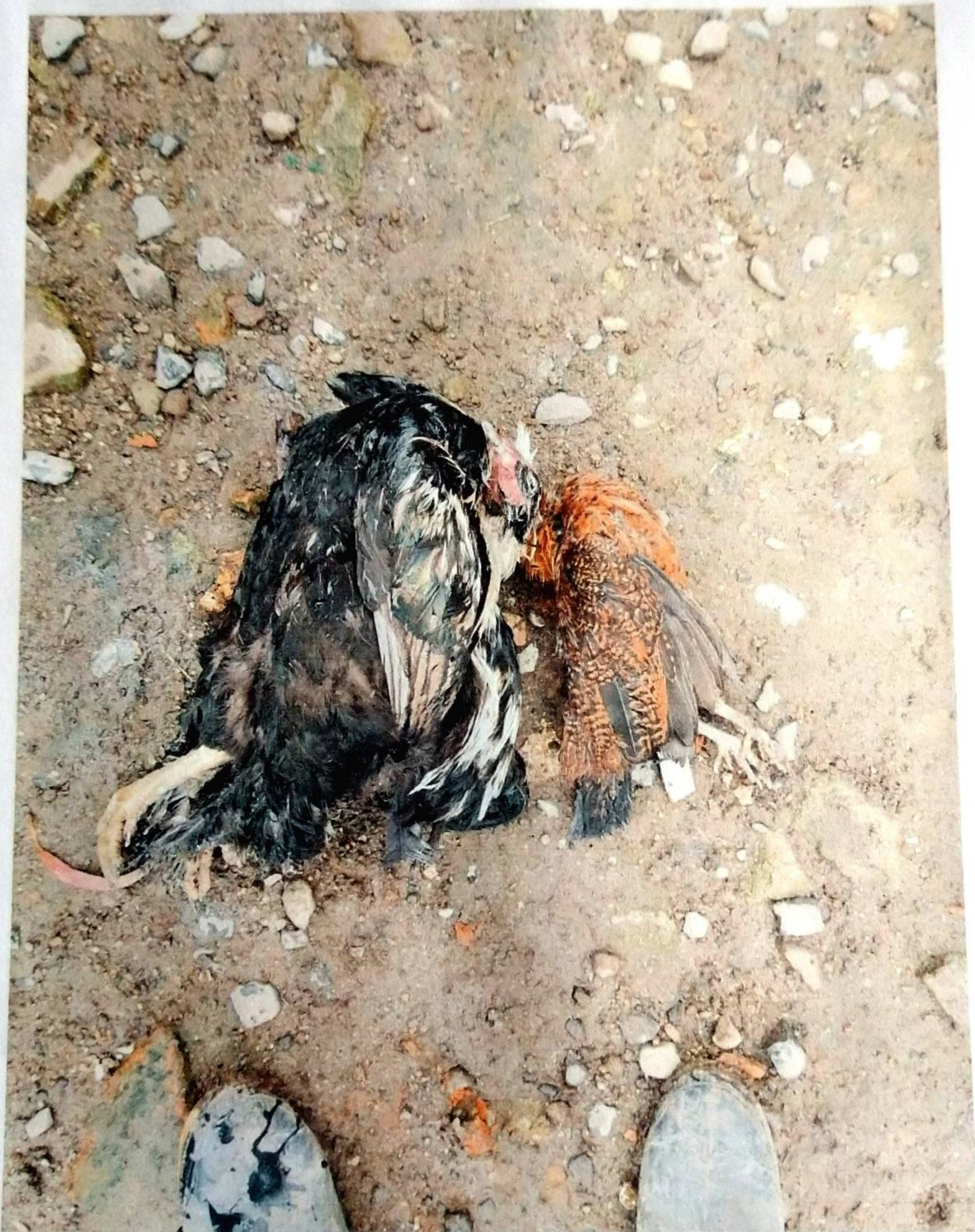









COMCOLANTA

Código CIU 4620 Factura de Venta No. LU59535

JAIRO ANTONIO ESPAÑA PAREDES
NIT. 12.975.282-8 - Responsable de IVA

Autoriz. numeracion de facturacion No.18763003341101
de 2020/01/16. Vig. hasta 2022/01/16

Cra 11 No. 15-20 Las Lunas -Telefax 7216583

Autorizacion desde LU70001 a LU140000

Cliente clientes varios

Cédula/Nit: 999 Teléfono: X

Forma Pago EF 9100

Fecha: 13/nov./2019 Hora: 10:40:44a. m.

Descripción	Unidad	Código	Cant.	Pr.Lista	Iva	Dcto	Neto	Vr Total
NEWCASTLE X 1.000 DS	FCO	000946	1.0	9.100	0	0%	9.100	9.100

Exentos:	Gravados:	Subtotal:	IVA:	IMPOCONSUMO	DCTO:	VALOR TOTAL:
9.100,00	0,00	9.100,00	0	0	0	9.100

Vr letras: NUEVE MIL CIEN PESOS M/C

Vendedor: ING DARIO GAVIRIA

La firma de persona diferente al comprador se asume como de persona autorizada por éste.
Esta factura se asimila en todos sus efectos a una letra de cambio. Art. 774 del C. del Co.

FECHA: 10 - 20 - 2019

SEÑORES: Luz Mari Hidalgo

DIRECCIÓN: Barrio Bolívar Tangua.

CANT.	DETALLE	VR.UNIT.	VR.PARCIAL
4	Ponedros	62500	250.000
4	pollo	57000	228000
1	vitacolo		63000



LA INSUMOS AGRICOLAS
PRADERA

NIT. 98.363.852-2
TANGUA (N)

CANCELADO



LA INSUMOS AGRICOLAS
PRADERA

NIT. 98.363.852-2
TANGUA (N)

ENTREGADO

Marden

511000

FECHA: ^D 07 ^M 11 ^A 19

CTA DE COBRO No. _____

SEÑOR(ES): Luz Mary Hidalgo

DIRECCIÓN: Barrio bolivar Tangua.

DEBE

A _____

CANT.	DESCRIPCION	VALOR UNIT.	VALOR TOTAL
4	Ponedora Extra	62500	250.000



LA INSUMOS AGRICOLAS
PRADERA
NIT. 98.363.852-2
TANGUA (N)
ENTREGADO



LA INSUMOS AGRICOLAS
PRADERA
NIT. 98.363.852-2
TANGUA (N)
CANCELADO

TOTAL → 250.000

FIRMA Y SELLO

Badon

FECHA: 12-10-2019

SEÑORES: Sr Mari Hidalgo

DIRECCIÓN: Barrio Bolivar Tangua

CANT.	DETALLE	VR.UNIT.	VR.PARCIAL
4	ponedor	6250	250.000
1	pollito		72500



LA INSUMOS AGRICOLAS
PRADERA

NIT. 98.363.852-2
TANGUA (N)

CANCELADO



LA INSUMOS AGRICOLAS
PRADERA

NIT. 98.363.852-2
TANGUA (N)

ENTREGADO



VR.TOTAL \$ 322500



FECHA: ^D 10 ^M 3 ^A 20

CTA DE COBRO No. _____

SEÑOR(ES): Luz María Hidalgo

DIRECCIÓN: Barrio Bolívar Tangua.

A _____ DEBE

CANT.	DESCRIPCION	VALOR UNIT.	VALOR TOTAL
4	Ponedor Exto	62500	250.000
	 LA INSUMOS AGRICOLAS PRADERA NIT. 98.363.852-2 TANGUA (N) CANCELADO		
	 LA INSUMOS AGRICOLAS PRADERA NIT. 98.363.852-2 TANGUA (N) ENTREGADO		

TOTAL → 250.000

FIRMA Y SELLO

