



ACTA DE VECINDAD

Fecha Aprobación:
13/07/2017

Versión: 01

Fecha de elaboración: 06 10 2020

No. DE ACTA

601

UNIDAD FUNCIONAL: UF4

TIPO DE ACTA DE VECINDAD:

Fecha comunicación de visita 05/10/2020

Inicial

Seguimiento

Final

TIPO DE INFRAESTRUCTURA

VIVIENDA MURO ACCESO OTRO

LOCALIZACIÓN DEL PREDIO

DEPARTAMENTO: Nariño MUNICIPIO: Tangua VEREDA: B/corazón de Jesús

PR Inicial: 13+365 PR Final: 13+385 Margen: Derecho Izquierdo

Dirección: B/corazón de Jesús Nombre propietario: Magaly Guerrero C.C 27488370

INFORMACIÓN GENERAL DE LA PERSONA QUE ATENDIÓ LA DILIGENCIA

NOMBRES Y APELLIDOS: Magaly Guerrero TELÉFONO: 3104178195

C.C 27488370 De: Tangua Parentesco Propietaria

DESCRIPCIÓN DEL PREDIO

Tenencia: Propietario Arrendatario Administrador Otro: _____

SERVICIOS PÚBLICOS:

OBSERVACIONES

USO ACTUAL

- 1. Agua: SI NO
- 2. Alcantarillado: SI NO
- 3. Energía: SI NO
- 4. Teléfonos: SI NO
- 5. Gas: SI NO
- 6. Tv satelital: SI NO
- 7. Otro: SI NO

- 1. Vivienda 2. Comercial
- 3. Institucional 4. Industrial
- 5. Mixto 6. Educativo
- 7. Recreacional 8. Baldío
- 9. Residencial 10. Agropecuario
- 11. Minero 12. Religioso
- 8. Otro: _____

ACTIVIDADES PRODUCTIVAS

- 1. Cultivos SI NO
- 2. Ganadería SI NO
- 3. Otros SI NO

ACCESIBILIDAD

- 1. Servidumbre 2. Carreteable
- 3. Vía Pública
- 4. Otro: _____

TOPOGRAFÍA

FACHADA

MUROS

- 1. Plana Repellada Ladrillo
- 2. Montañosa Estucada Bloque de concreto
- 3. Ondulada Pintada Tapia
- 4. Escarpada Sin acabados Prefabricado

ANDEN

CUBIERTA

- Concreto Teja de barro
- Tierra Losa
- Tableta Eternit
- N.A Zinc

ESTRUCTURA

PISOS

CERRAMIENTO

- Mampostería en ladrillo Baldosa Reja Alambre de púa
- Mampostería en bloque Concreto Muro Cerramiento Vegetal
- Pórticos Tierra No tiene Postes de concreto
- Combinado Madera Postes de madera Otro: _____
- Otro: Adobe Cerámica Otro: _____ VoBo. Propietario



ACTA DE VECINDAD

Fecha Aprobación: 13/07/2017

Versión: 01

GRIETAS Y FISURAS

Muros
Pisos
Losa
Columnas
Otro

HUMEDADES

Muros
Pisos
Losa
Columnas
Otro Ninguno

OTROS

Muro de contención
Filtros
Drenajes
Ninguno

HUNDIMIENTO DE PISOS

Si No
DESPLAZAMIENTOS
Muros Columnas
Otro Ninguno

Preguntas de la edificación:

Su construcción cuenta con permiso de Planeación?: SI NO
Su construcción cuenta con diseño Estructural?: SI NO

Que fecha fue construida esta estructura?

Aprox. 15 años

OBSERVACIONES ADICIONALES

La visita se realiza por petición de Propietaria.

FALLAS PRESENTES EN LAS ESTRUCTURAS:

Grietas en muros.

CONDICIONES ACTUALES DEL ÁREA ALEDAÑA (deslizamientos, fallas, pérdida de banca, etc.)

No presenta deslizamientos y no presenta fallas.

Para constancia firman quienes intervienen, a los 06 días del mes de Octubre de 2020

PROPIETARIO O REPRESENTANTE

Firma: Magaly Querrero
Nombre: Magaly Querrero
Cédula: 27288370
Teléfono: 3104175195

LÍDER LEVANTAMIENTO ACTA DE VECINDAD

Firma: Diana Botna
Nombre: Diana Carolina Botna
Cédula: 1085314644
Cargo: Ing. Aux de Campo

REPRESENTANTE CONSORCIO SH

Firma: _____
Nombre: Juan Espinoza León
Cédula: 819631
Cargo: Directa técnica

REPRESENTANTE DE LA CONCESIONARIA

Firma: _____
Nombre: _____
Cédula: _____
Cargo: _____

Magaly Querrero

REGISTRO FOTOGRÁFICO

(registrar Fachada, acceso, pisos, muros, techo, cocina, baño, patio y demás elementos críticos que a futuro deban ser registrados)



FOTO 1. Fachada frontal de la vivienda.



FOTO 2. Sala, grieta en junta de muro frontal y muro lateral izquierdo.



FOTO 3. Pasillo 2, Grieta en muro frontal con muro lateral derecho.

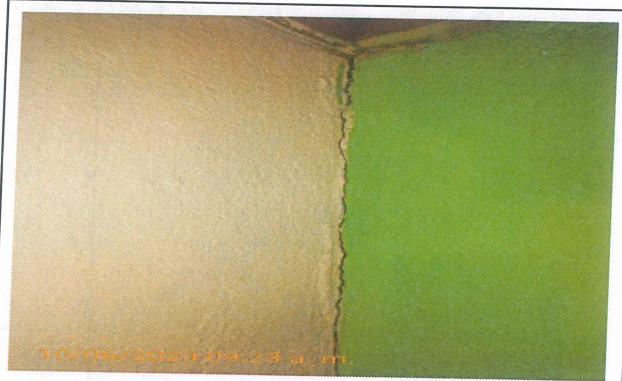

FOTO 4. desprendimiento de repello en muro de cerramiento.



FOTO 5. Propietaria de vivienda firmando acta de seguimiento.



REGISTRO FOTOGRÁFICO

(registrar Fachada, acceso, pisos, muros, techo, cocina, baño, patio y demás elementos críticos que a futuro deban ser registrados)

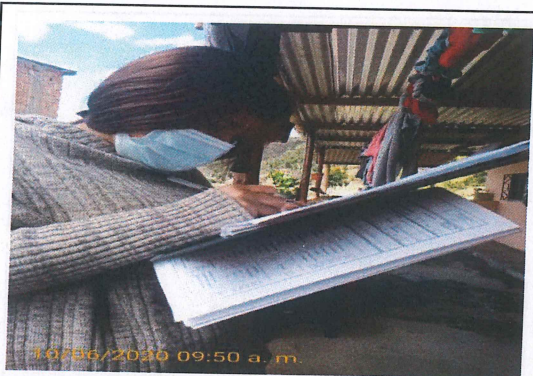
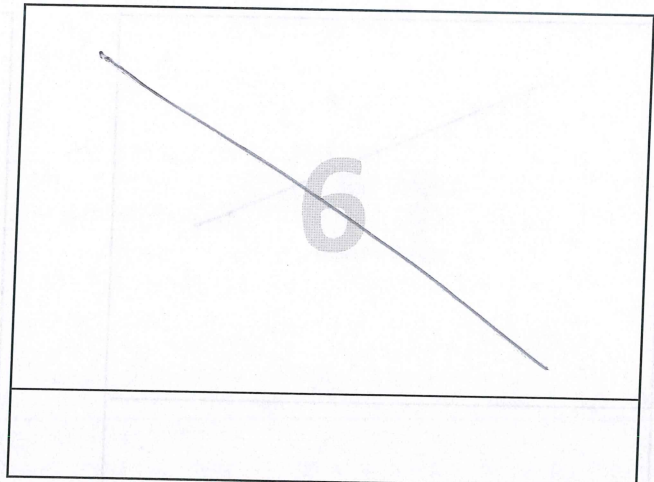
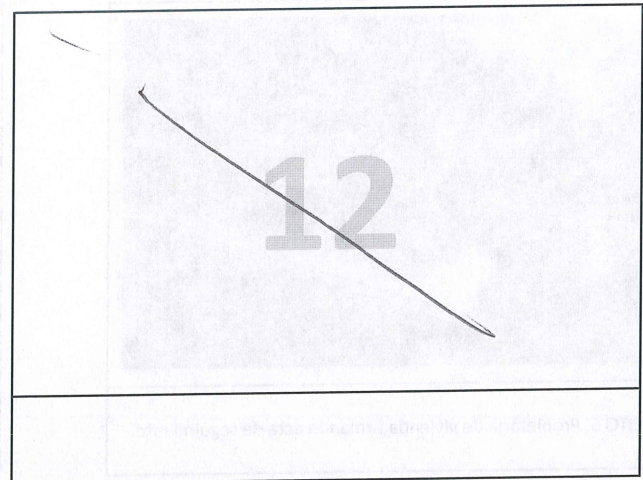
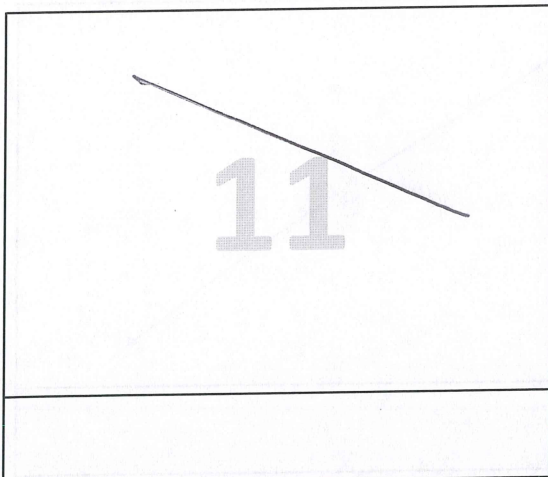
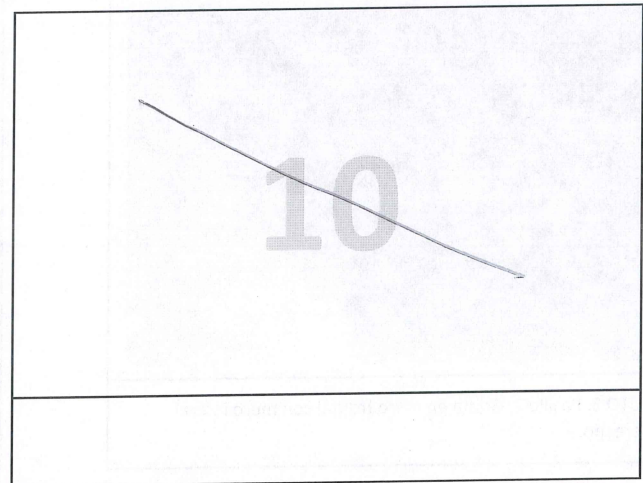
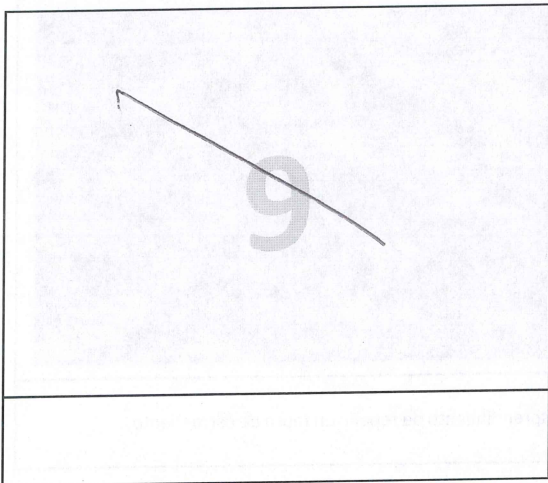
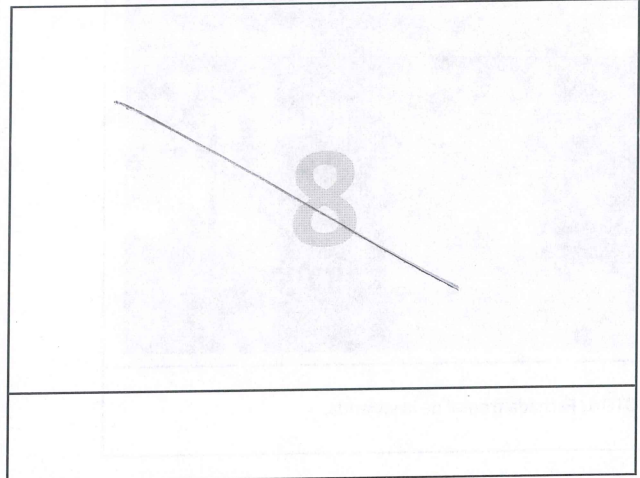
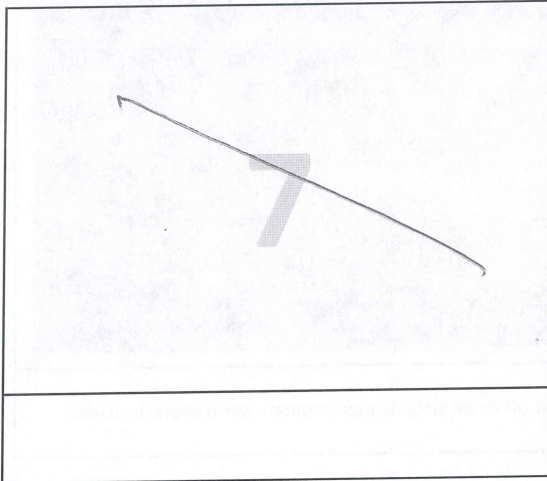

ANEXO

El día 6 de octubre de 2020 se realizó la inspección técnica a la vivienda de la señora Magaly Guerrero para verificar posibles afectaciones en la vivienda.

La visita es atendida por la propietaria de la vivienda, quien manifiesta que las vibraciones de maquinaria que labora cerca a su predio y esto ha ocasionado las siguientes afectaciones:

- Pabullo 1: Muro frontal se observa fisura en parte superior derecha de muro.
- Pabullo 2: Fisura de junta de muro frontal con muro lateral derecho.
- Sala: Fisura en junta de muro frontal y muro lateral derecho, fisura en junta de muro frontal costado izquierdo con muro lateral izquierdo.
- Habitación 1: Grieta en junta de muro lateral derecho y muro frontal además fisura en junta de muro frontal y muro lateral izquierdo.
- Muro de cerramiento: Desprendimiento de revello.
- Fachada posterior: Grieta longitudinal en muro costado derecho.

Una vez finalizada la inspección de la zona anteriormente mencionada, se verificó con registros de acta de vecindad inicial y se determina que las afectaciones no son preexistentes, por lo cual se concluye que se debe realizar las respectivas reparaciones una vez se finalicen las actividades constructivas.

ANEXO

Coordenadas: $1^{\circ}05'50''N$; $-77^{\circ}23'53''W$.

Se Anexan 20 fotografías.

Esquema:

