



ACTA DE VECINDAD

Fecha Aprobación:
13/07/2017

Versión: 01

Fecha de elaboración: 17 07 19 No. DE ACTA 129
 UNIDAD FUNCIONAL: UF 1.3 TIPO DE ACTA DE VECINDAD:
 Fecha comunicación de visita 17 07 19 Inicial Seguimiento Final

TIPO DE INFRAESTRUCTURA VIVIENDA MURO ACCESO OTRO
 LOCALIZACIÓN DEL PREDIO
 DEPARTAMENTO: Nariño MUNICIPIO: Ipióles VEREDA: Potrerillo
 PR Inicial: 18+520 PR Final: 18+535 Margen: Derecho Izquierdo
 Dirección: Potrerillo Nombre propietario: Miguel Angel Pantaja C.C 13.015.183

INFORMACIÓN GENERAL DE LA PERSONA QUE ATENDIÓ LA DILIGENCIA
 NOMBRES Y APELLIDOS: Miguel Angel Pantaja TELÉFONO: 3103929358 / 3182625846
 C.C 13.015.183 De: Ipióles Parentesco Propietario

DESCRIPCIÓN DEL PREDIO
 Tenencia: Propietario Arrendatario Administrador Otro: _____

SERVICIOS PÚBLICOS:		OBSERVACIONES	USO ACTUAL	
1. Agua:	<input checked="" type="checkbox"/> SI <input type="checkbox"/> NO	_____	1. Vivienda	<input checked="" type="checkbox"/>
2. Alcantarillado:	<input checked="" type="checkbox"/> SI <input type="checkbox"/> NO	_____	2. Comercial	<input type="checkbox"/>
3. Energía	<input checked="" type="checkbox"/> SI <input type="checkbox"/> NO	_____	3. Institucional	<input type="checkbox"/>
4. Teléfonos	<input type="checkbox"/> SI <input checked="" type="checkbox"/> NO	_____	4. Industrial	<input type="checkbox"/>
5. Gas	<input type="checkbox"/> SI <input checked="" type="checkbox"/> NO	<u>Pipeta</u>	5. Mixto	<input type="checkbox"/>
6. Tv satelital	<input type="checkbox"/> SI <input checked="" type="checkbox"/> NO	_____	6. Educativo	<input type="checkbox"/>
7. Otro	<input type="checkbox"/> SI <input checked="" type="checkbox"/> NO	_____	7. Recreacional	<input type="checkbox"/>
			8. Baldío	<input type="checkbox"/>
			9. Residencial	<input type="checkbox"/>
			10. Agropecuario	<input type="checkbox"/>
			11. Minero	<input type="checkbox"/>
			12. Religioso	<input type="checkbox"/>
			8. Otro	_____

ACTIVIDADES PRODUCTIVAS

1. Cultivos	<input type="checkbox"/> SI <input checked="" type="checkbox"/> NO	_____
2. Ganadería	<input type="checkbox"/> SI <input checked="" type="checkbox"/> NO	_____
3. Otros	<input type="checkbox"/> SI <input checked="" type="checkbox"/> NO	_____

TOPOGRAFÍA	FACHADA	MUROS	ANDEN	CUBIERTA
1. Plana <input type="checkbox"/>	Repellada <input checked="" type="checkbox"/>	Ladrillo <input checked="" type="checkbox"/>	Concreto <input checked="" type="checkbox"/>	Teja de barro <input type="checkbox"/>
2. Montañosa <input type="checkbox"/>	Estucada <input type="checkbox"/>	Bloque de concreto <input type="checkbox"/>	Tierra <input type="checkbox"/>	Losa <input checked="" type="checkbox"/>
3. Ondulada <input checked="" type="checkbox"/>	Pintada <input checked="" type="checkbox"/>	Tapia <input type="checkbox"/>	Tableta <input type="checkbox"/>	Eternit <input type="checkbox"/>
4. Escarpada <input type="checkbox"/>	Sin acabados <input type="checkbox"/>	Prefabricado <input type="checkbox"/>	N.A <input type="checkbox"/>	Zinc <input type="checkbox"/>

ESTRUCTURA	PISOS	CERRAMIENTO
Mampostería en ladrillo <input checked="" type="checkbox"/>	Baldosa <input type="checkbox"/>	Reja <input type="checkbox"/>
Mampostería en bloque <input type="checkbox"/>	Concreto <input checked="" type="checkbox"/>	Muro <input type="checkbox"/>
Pórticos <input checked="" type="checkbox"/>	Tierra <input type="checkbox"/>	No tiene <input checked="" type="checkbox"/>
Combinado <input type="checkbox"/>	Madera <input type="checkbox"/>	Postes de madera <input type="checkbox"/>
Otro _____	Cerámica <input checked="" type="checkbox"/>	Otro _____

Miguel pantaja

GRIETAS Y FISURAS

Muros
 Pisos
 Losa
 Columnas
 Otro _____

HUMEDADES

Muros
 Pisos
 Losa
 Columnas
 Otro _____

OTROS

Muro de contención
 Filtros
 Drenajes

HUNDIMIENTO DE PISOS

Si No

DESPLAZAMIENTOS

Muros Columnas
 Otro Ninguno

Preguntas de la edificación:

Su construcción cuenta con permiso de Planeación ?:

SI NO

Que fecha fue construida esta estructura?

Su construcción cuenta con diseño Estructural ?:

SI NO

2007 Aproximadamente

OBSERVACIONES ADICIONALES

El propietario manifiesta que debido al paso de volquetes su vivienda presenta fisuras en áreas como la cocina y la habitación 1. Se adjuntan 77 fotografías.

FALLAS PRESENTES EN LAS ESTRUCTURAS:

No presenta fallas en las estructuras

CONDICIONES ACTUALES DEL ÁREA ALEDAÑA (deslizamientos, fallas, pérdida de banca, etc.)

El area aledaña no presenta deslizamientos, fallos o perdido de banca.

Para constancia firman quienes intervienen, a los 17 días del mes de Julio de 2019

PROPIETARIO O REPRESENTANTE

Firma: [Firma]
 Nombre: Elizabet Pantoja
 Cédula: 13015183
 Teléfono: 318 262 5846

LÍDER LEVANTAMIENTO ACTA DE VECINDAD

Firma: [Firma]
 Nombre: José Luis Rangel Suarez
 Cédula: 1.065.658.963
 Cargo: Ingeniero Auxiliar

REPRESENTANTE CONSORCIO SH

Firma: _____
 Nombre: _____
 Cédula: _____
 Cargo: _____

REPRESENTANTE DE LA CONCESIONARIA

Firma: _____
 Nombre: _____
 Cédula: _____
 Cargo: _____

REGISTRO FOTOGRÁFICO

(registrar Fachada, acceso, pisos, muros, techo, cocina, baño, patio y demás elementos críticos que a futuro deban ser registrados)



Fachada de la vivienda.

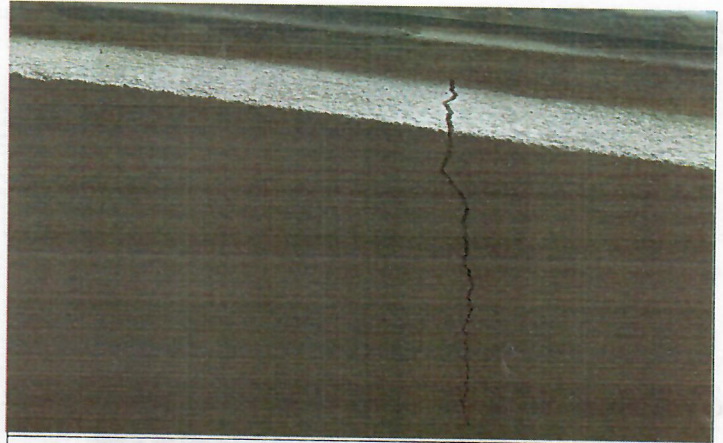

Propietario manifiesta fisuramiento en el muro lateral derecho de la habitación 1, debido a vibraciones generadas por el transito de volquetas, esta fisura se refleja en ambas caras del muro.

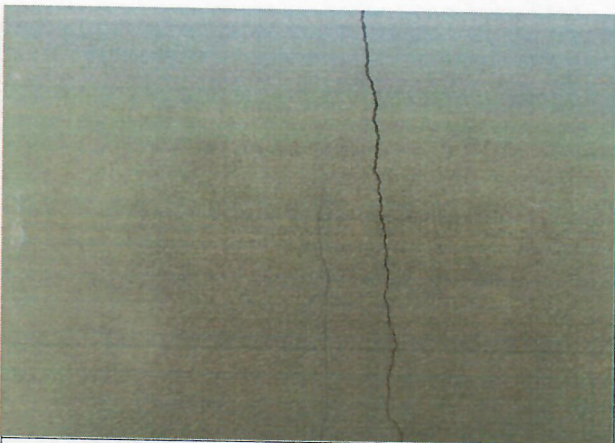

Propietario manifiesta fisuramiento en el muro lateral derecho de la habitación 1, debido a vibraciones generadas por el transito de volquetas, esta fisura se refleja en ambas caras del muro.



Propietario manifiesta fisuramiento en el muro lateral derecho de la habitación 1, debido a vibraciones generadas por el transito de volquetas, esta fisura se refleja en ambas caras del muro.



Propietario manifiesta fisuramiento en el muro lateral derecho de la habitación 1, debido a vibraciones generadas por el transito de volquetas, esta fisura se refleja en ambas caras del muro.



Propietario manifiesta fisuramiento en el muro lateral derecho de la cocina, debido a vibraciones generadas por el transito de volquetas, esta fisura se refleja en ambas caras del muro.

REGISTRO FOTOGRÁFICO

(registrar Fachada, acceso, pisos, muros, techo, cocina, baño, patio y demás elementos críticos que a futuro deban ser registrados)

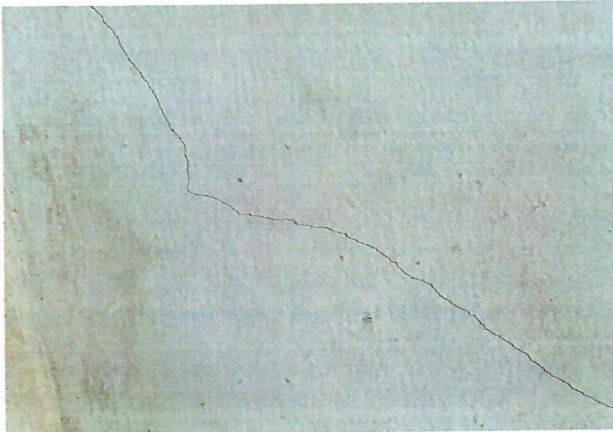

Propietario manifiesta fisuramiento en el muro lateral derecho de la cocina, debido a vibraciones generadas por el tránsito de volquetas, esta fisura se refleja en ambas caras del muro.



Propietario manifiesta fisuramiento en el muro lateral derecho de la cocina, debido a vibraciones generadas por el tránsito de volquetas, esta fisura se refleja en ambas caras del muro.



Propietario manifiesta fisuramiento en el muro lateral derecho de la cocina, debido a vibraciones generadas por el tránsito de volquetas, esta fisura se refleja en ambas caras del muro.

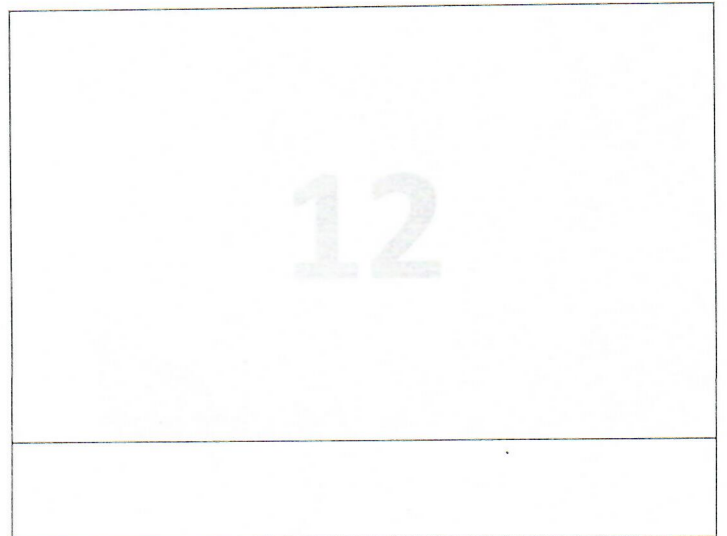
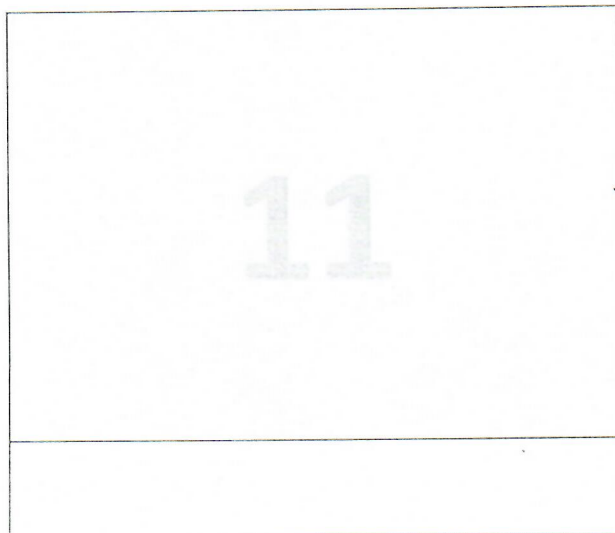
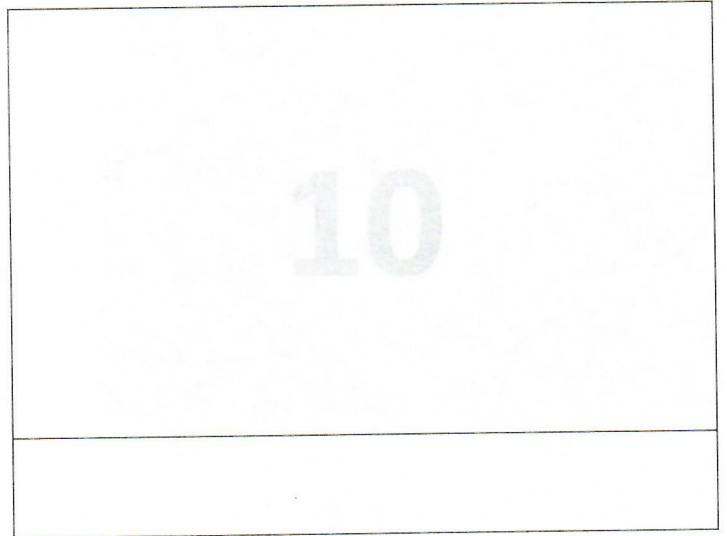

ANEXO

El día 17 de Julio de 2019 se realiza, visita técnica por solicitud del señor Miguel Angel Pantoja.

El propietario manifiesta daños en su vivienda debido al tránsito de volquetes en el sector.

Cocina 2 nivel: Manifiesta fisuramiento en el muro lateral derecho, al costado izquierdo.

Habitación 1: Manifiesta fisuramiento en el muro lateral derecho, al costado derecho, en la parte inferior central de la ventana. También nos refiere dilatación en el muro frontal con el piso.

Se hace registro fotografico donde se evidencia los daños referidos.

El propietario nos refiere que en los proximos días estará pasando cotización formal de los daños para solicitar un desembolso.

ANEXO

