



ACTA DE VECINDAD

Fecha Aprobación: 13/07/2017

Versión: 01

Fecha de elaboración: 21 09 2020

No. DE ACTA 135

UNIDAD FUNCIONAL: UF-1,3

TIPO DE ACTA DE VECINDAD:

Fecha comunicación de visita 20 09 2020 Inicial Seguimiento Final

TIPO DE INFRAESTRUCTURA VIVIENDA MURO ACCESO OTRO

LOCALIZACIÓN DEL PREDIO

DEPARTAMENTO: Nariño MUNICIPIO: Ipiales VEREDA: San Juan

PR Inicial: 171485 PR Final: 171500 Margen: Derecho Izquierdo

Dirección: Las Cuadras Nombre propietario: Mercedes Yalila Ortega c.c 37006310

INFORMACIÓN GENERAL DE LA PERSONA QUE ATENDIÓ LA DILIGENCIA

NOMBRES Y APELLIDOS: Mercedes Yalila Ortega TELÉFONO: 3128178785

c.c 37006310 De: Ipiales Parentesco Propietaria

DESCRIPCIÓN DEL PREDIO

Tenencia: Propietario Arrendatario Administrador Otro:

| SERVICIOS PÚBLICOS: | OBSERVACIONES | USO ACTUAL |
|---|---------------|---|
| 1. Agua: <input checked="" type="checkbox"/> SI <input type="checkbox"/> NO | | 1. Vivienda <input checked="" type="checkbox"/> 2. Comercial <input type="checkbox"/> |
| 2. Alcantarillado: <input checked="" type="checkbox"/> SI <input type="checkbox"/> NO | | 3. Institucional <input type="checkbox"/> 4. Industrial <input type="checkbox"/> |
| 3. Energía <input checked="" type="checkbox"/> SI <input type="checkbox"/> NO | | 5. Mixto <input type="checkbox"/> 6. Educativo <input type="checkbox"/> |
| 4. Teléfonos <input type="checkbox"/> SI <input checked="" type="checkbox"/> NO | | 7. Recreacional <input type="checkbox"/> 8. Baldío <input type="checkbox"/> |
| 5. Gas <input type="checkbox"/> SI <input checked="" type="checkbox"/> NO | | 9. Residencial <input type="checkbox"/> 10. Agropecuario <input type="checkbox"/> |
| 6. Tv satelital <input type="checkbox"/> SI <input checked="" type="checkbox"/> NO | | 11. Minero <input type="checkbox"/> 12. Religioso <input type="checkbox"/> |
| 7. Otro <input type="checkbox"/> SI <input checked="" type="checkbox"/> NO | | 8. Otro <input type="checkbox"/> |

ACTIVIDADES PRODUCTIVAS

| | |
|---|--|
| 1. Cultivos <input type="checkbox"/> SI <input checked="" type="checkbox"/> NO | |
| 2. Ganadería <input type="checkbox"/> SI <input checked="" type="checkbox"/> NO | |
| 3. Otros <input type="checkbox"/> SI <input checked="" type="checkbox"/> NO | |

ACCESIBILIDAD

| | |
|--|---|
| 1. Servidumbre <input type="checkbox"/> | 2. Carreteable <input type="checkbox"/> |
| 3. Vía Pública <input checked="" type="checkbox"/> | |
| 4. Otro <input type="checkbox"/> | |

TOPOGRAFÍA

| TOPOGRAFÍA | FACHADA | MUROS |
|--|---|---|
| 1. Plana <input checked="" type="checkbox"/> | Repellada <input checked="" type="checkbox"/> | Ladrillo <input type="checkbox"/> |
| 2. Montañosa <input type="checkbox"/> | Estucada <input type="checkbox"/> | Bloque de concreto <input type="checkbox"/> |
| 3. Ondulada <input type="checkbox"/> | Pintada <input checked="" type="checkbox"/> | Tapia <input checked="" type="checkbox"/> |
| 4. Escarpada <input type="checkbox"/> | Sin acabados <input type="checkbox"/> | Prefabricado <input type="checkbox"/> |

ANDEN

| ANDEN | CUBIERTA |
|--|---|
| Concreto <input checked="" type="checkbox"/> | Teja de barro <input checked="" type="checkbox"/> |
| Tierra <input type="checkbox"/> | Losa <input type="checkbox"/> |
| Tableta <input type="checkbox"/> | Eternit <input type="checkbox"/> |
| N.A <input type="checkbox"/> | Zinc <input type="checkbox"/> |

ESTRUCTURA

| ESTRUCTURA | PISOS |
|--|--|
| Mampostería en ladrillo <input type="checkbox"/> | Baldosa <input type="checkbox"/> |
| Mampostería en bloque <input type="checkbox"/> | Concreto <input checked="" type="checkbox"/> |
| Pórticos <input type="checkbox"/> | Tierra <input type="checkbox"/> |
| Combinado <input type="checkbox"/> | Madera <input type="checkbox"/> |
| Otro <u>Tapia</u> | Cerámica <input type="checkbox"/> |

CERRAMIENTO

| | |
|--|--|
| Reja <input type="checkbox"/> | Alambre de púa <input type="checkbox"/> |
| Muro <input type="checkbox"/> | Cerramiento Vegetal <input type="checkbox"/> |
| No tiene <input checked="" type="checkbox"/> | Postes de concreto <input type="checkbox"/> |
| Postes de madera <input type="checkbox"/> | Otro <input type="checkbox"/> |

VoBo. Propietario Mercedes Ortega



ACTA DE VECINDAD

Fecha Aprobación: 13/07/2017

Versión: 01

GRIETAS Y FISURAS

Muros

Pisos

Losa

Columnas

Otro Ninguna

HUMEDADES

Muros

Pisos

Losa

Columnas

Otro Ninguna

OTROS

Muro de contención

Filtros

Drenajes

Ninguna

HUNDIMIENTO DE PISOS

Si No

DESPLAZAMIENTOS

Muros Columnas

Otro Ninguna

Preguntas de la edificación:

Su construcción cuenta con permiso de Planeación? SI NO

Que fecha fue construida esta estructura?

Su construcción cuenta con diseño Estructural? SI NO

Hace 50 años Aproximadamente.

OBSERVACIONES ADICIONALES

Vivienda de 2 niveles, la vivienda cambio de propietarios inicialmente era la señora Sara Edilma Benavides

FALLAS PRESENTES EN LAS ESTRUCTURAS:

fisuras y grietas en muros.

CONDICIONES ACTUALES DEL ÁREA ALEDAÑA (deslizamientos, fallas, perdida de banca, etc.)

No se encuentran fallas, deslizamientos o perdidas de banca.

Para constancia firman quienes intervienen, a los 21 días del mes de septiembre de 2020

PROPIETARIO O REPRESENTANTE

Firma: Mercedes Ortega D.

Nombre: Mercedes Ortega D.

Cédula: 37.006.310.

Teléfono: 3128178785.

LÍDER LEVANTAMIENTO ACTA DE VECINDAD

Firma: [Firma]

Nombre: Luis Fernando Tinoco Ortega

Cédula: 1080330990

Cargo: Ingeniero Auxiliar de Campo.

REPRESENTANTE CONSORCIO SH

Firma: _____

Nombre: Jorge Perez Blanco

Cédula: 594215

Cargo: Director Técnico

REPRESENTANTE DE LA CONCESIONARIA

Firma: _____

Nombre: _____

Cédula: _____

Cargo: _____

Mercedes Ortega D.

REGISTRO FOTOGRÁFICO

(registrar Fachada, acceso, pisos, muros, techo, cocina, baño, patio y demás elementos críticos que a futuro deban ser registrados)



Vivienda de dos niveles con muros en tapia, presenta desgaste natural, sus acabados son en repello y pintura.



Fachada frontal de la vivienda: se evidencian múltiples fisuras de tipo superficial en el acabado, esto es en los acabados(repello y pintura)



Fachada frontal de la vivienda: se observa fisura longitudinal con desprendimiento de acabados, esto es en el costado superior izquierdo.



Fachada posterior de la vivienda: se observa una grieta en el costado derecho en la zona superior al marco de la puerta de madera que da ingreso a la habitación 1, así como múltiples fisuras en el costado lateral izquierdo de tipo superficiales en el acabado en repello y pintura.



Fachada posterior de la vivienda: se observa múltiples fisuras en el costado lateral izquierdo de tipo superficiales en el acabado en repello y pintura.

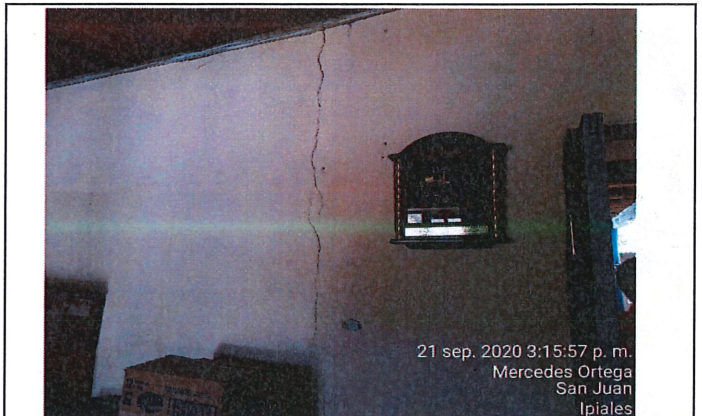

Habitación 1 del segundo nivel de la vivienda: se observa grieta en muro frontal de tipo longitudinal.

REGISTRO FOTOGRÁFICO

(registrar Fachada, acceso, pisos, muros, techo, cocina, baño, patio y demás elementos críticos que a futuro deban ser registrados)



Habitacion 1 del segundo nivel de la vivienda: se observa fisuras de tipo superficial longitudinales en el muro frontal.



Habitacion 1 del segundo nivel de la vivienda: se observa separación de muros entre el posterior y el lateral izquierdo.



Habitacion 2: se observa grieta en muro lateral izquierdo de tipo longitudinal y en la esquina fisuras superficiales en repello y pintura.



Cocina en el segundo nivel de la vivienda: se evidencia fisuras en muro lateral derecho transversales y longitudinales, estas son superficiales en repello y pintura.

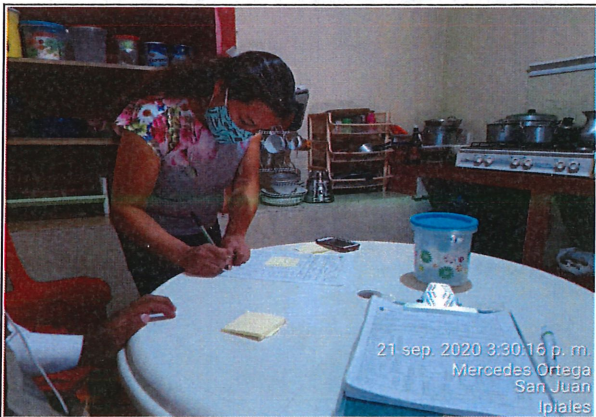

Firma de acta de seguimiento por parte de propietaria de la vivienda

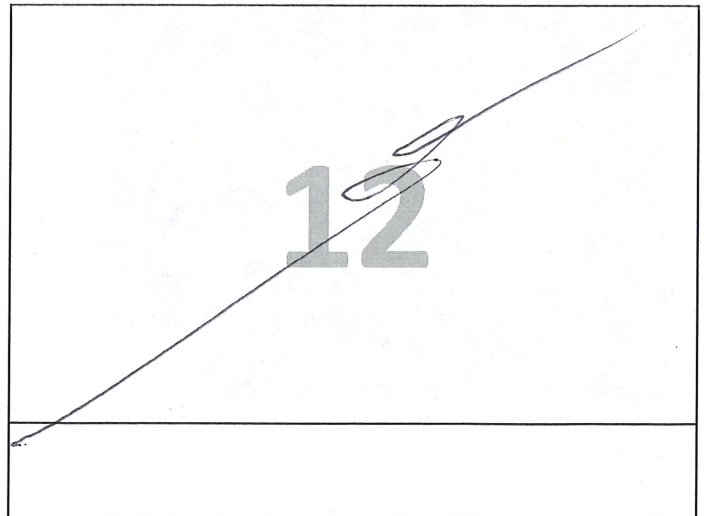

ANEXO

El día 21 de septiembre de 2017 se realiza visita técnica en el predio de la señora Mercedes Ortega con el fin de elaborar acta de seguimiento.

La propietaria manifiesta que a causa de las vibraciones generadas por actividades en el TE-167 se ha visto afectada en la vivienda en fisuras y grietas

* Fachada frontal de la vivienda: Se evidencian múltiples fisuras de tipo superficial en revello y pintura.

* Fachada posterior de la vivienda: Se observa una grieta en el costado derecho en la zona superior al muro de la puerta de madera, y en el costado lateral izquierdo múltiples fisuras.

* Segundo Nivel.

Habitación 1: Se observa múltiples fisuras en muros, con separación de muro en la esquina lateral izquierda.

Habitación 2: Se observa grieta en muro lateral izquierdo longitudinal, en la esquina, superficial.

Cocina: Se evidencian fisuras en muro lateral derecho, fisuras superficiales de tipo longitudinal y transversal.

Conclusión: Las afectaciones en un 90% son de tipo por existentes, La propietaria manifiesta que las reparaciones se hagan al final.

* Coordenadas: $0^{\circ} 53' 30'' N$ $77^{\circ} 32' 57'' W$

Se anexan: 48 fotos.



ACTA DE VECINDAD

Fecha Aprobación: 13/07/2017

Versión: 01

ANEXO