



ACTA DE VECINDAD

Fecha Aprobación: 13/07/2017

Versión: 01

Fecha de elaboración: 23 10 2020

No. DE ACTA

016

UNIDAD FUNCIONAL:

VPZ

TIPO DE ACTA DE VECINDAD:

Fecha comunicación de visita

22 10 2020Inicial

Seguimiento

Final

TIPO DE INFRAESTRUCTURA

VIVIENDA

MURO

ACCESO

OTRO

LOCALIZACIÓN DEL PREDIO

DEPARTAMENTO:

Nariño

MUNICIPIO:

Contadero

VEREDA:

Ospina Perez

PR Inicial:

26+396

PR Final:

26+396

Margen:

Derecho

Izquierdo

Dirección:

Ospina Perez

Nombre propietario:

Darwin German CoralC.C 1084846998

INFORMACIÓN GENERAL DE LA PERSONA QUE ATENDIÓ LA DILIGENCIA

NOMBRES Y APELLIDOS:

Darwin German Coral

TELÉFONO:

3186934012-3187475694C.C 1084846998

De:

Contadero

Parentesco:

Propietario

DESCRIPCIÓN DEL PREDIO

Tenencia: Propietario

Arrendatario

Administrador

Otro:

SERVICIOS PÚBLICOS:

OBSERVACIONES

USO ACTUAL

1. Agua:

 NO

2. Alcantarillado:

 SI NO

3. Energía

 NO

4. Teléfonos

 SI NO

5. Gas

 NO

6. Tv satelital

 SI NO

7. Otro

 SI NOPIPERA

1. Vivienda

2. Comercial

3. Institucional

4. Industrial

5. Mixto

6. Educativo

7. Recreacional

8. Baldío

9. Residencial

10. Agropecuario

11. Minero

12. Religioso

8. Otro

ACTIVIDADES PRODUCTIVAS

1. Cultivos

 NO

2. Ganadería

 NO

3. Otros

 SI NOEspecies menoresganado.

ACCESIBILIDAD

1. Servidumbre

2. Carreteable

3. Vía Pública

4. Otro

TOPOGRAFÍA

FACHADA

MUROS

1. Plana

Repellada

Ladrillo

2. Montañosa

Estucada

Bloque de concreto

3. Ondulada

Pintada

Tapia

4. Escarpada

Sin acabados

Prefabricado

ANDEN

Concreto

Tierra

Tableta

N.A

CUBIERTA

Teja de barro

Losa

Eternit

Zinc

ESTRUCTURA

PISOS

Mampostería en ladrillo

Baldosa

Reja

Alambre de púa

Mampostería en bloque

Concreto

Muro

Cerramiento Vegetal

Pórticos

Tierra

No tiene

Postes de concreto

Combinado

Madera

Postes de madera

Otro polisombraOtro Tapia

Cerámica

Otro

VoBo. Propietario Darwin Coral

GRIETAS Y FISURAS

Muros
 Pisos
 Losa
 Columnas
 Otro _____

HUMEDADES

Muros
 Pisos
 Losa
 Columnas
 Otro Ninguna

OTROS

Muro de contención
 Filtros
 Drenajes

Ninguna

HUNDIMIENTO DE PISOS

Si No

DESPLAZAMIENTOS

Muros Columnas
 Otro _____

Preguntas de la edificación:

Su construcción cuenta con permiso de Planeación ?:

SI NO
 SI NO

Que fecha fue construida esta estructura?

Su construcción cuenta con diseño Estructural ?:

80 años aproximadamente

OBSERVACIONES ADICIONALES

Se anexan 135 fotografías coordenadas: 0° 52' 36,5" N
77° 30' 32,7" W

FALLAS PRESENTES EN LAS ESTRUCTURAS:

Se evidencia variaciones en grietas y fisuras de muros.

CONDICIONES ACTUALES DEL ÁREA ALEDAÑA (deslizamientos, fallas, pérdida de banca, etc.)

Se observa pérdida de banca en el costado derecho de la vivienda, actualmente se están realizando actividades de excavación y compactación TR-203 00-202-203

Para constancia firman quienes intervienen, a los

23 días del mes de Octubre de 2020

PROPIETARIO O REPRESENTANTE

Firma: Darwin Coral
 Nombre: Darwin Coral
 Cédula: 1084846998
 Teléfono: 3187475694

LÍDER LEVANTAMIENTO ACTA DE VECINDAD

Firma: [Firma]
 Nombre: Luis Fernando Timana Ortega
 Cédula: 1080338948
 Cargo: Ingeniero Auxiliar de Campo

REPRESENTANTE CONSORCIO SH

Firma: _____
 Nombre: Jorge Perez Blanco
 Cédula: 899215
 Cargo: Director Técnico

REPRESENTANTE DE LA CONCESIONARIA

Firma: _____
 Nombre: _____
 Cédula: _____
 Cargo: _____

Darwin Coral

REGISTRO FOTOGRÁFICO

(registrar Fachada, acceso, pisos, muros, techo, cocina, baño, patio y demás elementos críticos que a futuro deban ser registrados)

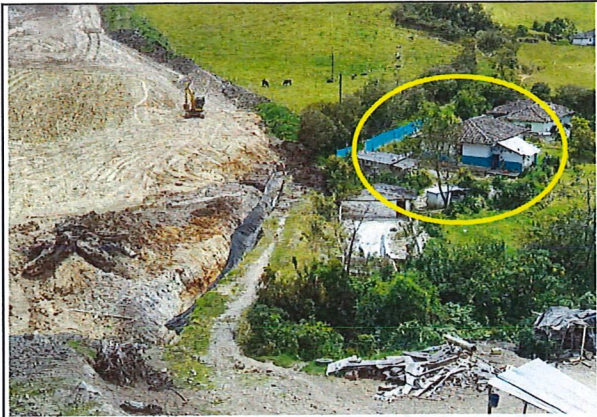

Identificación: vivienda de un nivel con muros en tapia y cubierta en teja de barro, la cual cuenta con acabados en repello y pintura y se encuentra colindante al CO-203



Fachada lateral derecha: se observa desprendimiento de acabados (repello y pintura)



Fachada lateral derecha: se observa desprendimiento de acabados (repello y pintura)



Fachada lateral derecha: se observa en el costado lateral derecho en la zona de la cocina múltiples grietas y fisuras en muro, la zona superior cuneta con separación de muro las cuales han tenido variaciones.



Fachada lateral derecha: identificación de separación de muro frontal de la cocina con muros de habitación 1



Fachada lateral derecha: se observa en el costado lateral derecho en la zona de la cocina múltiples grietas y fisuras en muro, la zona superior cuneta con separación de muro las cuales han tenido variaciones.

REGISTRO FOTOGRÁFICO

(registrar Fachada, acceso, pisos, muros, techo, cocina, baño, patio y demás elementos críticos que a futuro deban ser registrados)



Grieta de 5 milímetros de espesor en fachada de cocina.

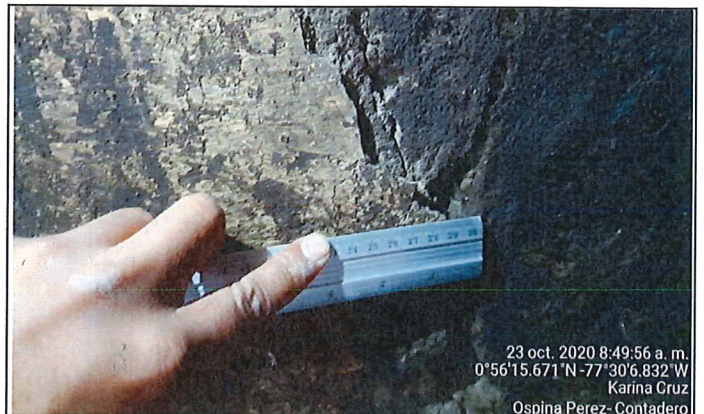

Cocina: se observa múltiples grietas avanzadas con variaciones tanto en muro frontal como posterior, se observa separación de muros, zona de alto riesgo.



Cocina: se observa múltiples grietas avanzadas con variaciones tanto en muro frontal como posterior, se observa separación de muros, zona de alto riesgo.



Cocina: se observa múltiples grietas avanzadas con variaciones tanto en muro frontal como posterior, se observa separación de muros, zona de alto riesgo.



Fachada posterior de la vivienda: se observa múltiples grietas y fisuras con variaciones (las grietas han aumentado de espesor 5mm), los acabados son en repello y pintura



Fachada posterior de la vivienda: se observa múltiples grietas y fisuras con variaciones (las grietas han aumentado de espesor 5mm), los acabados son en repello y pintura

REGISTRO FOTOGRÁFICO

(registrar Fachada, acceso, pisos, muros, techo, cocina, baño, patio y demás elementos críticos que a futuro deban ser registrados)



Fachada posterior: se evidencia múltiples grietas en zona inferior a ventana, el espesor es de 3mm



Fachada posterior: agrietamiento en costado izquierdo zona inferior



Fachada posterior: agrietamiento en costado izquierdo zona inferior



Fachada lateral izquierda: se observa múltiples fisuras y grietas longitudinales y transversales con desprendimiento de acabados.



Fachada lateral izquierda: se observa múltiples fisuras y grietas longitudinales y transversales con desprendimiento de acabados.



Habitación 1: se observa inicio de separación muros entre el lateral derecho y posterior, así como el lateral izquierdo y posterior.

REGISTRO FOTOGRÁFICO

(registrar Fachada, acceso, pisos, muros, techo, cocina, baño, patio y demás elementos críticos que a futuro deban ser registrados)



Habitacion 2: se observa grietas en muro posterior de 4 mm de espesor longitudinales, también en el lateral izquierdo así como frontal.

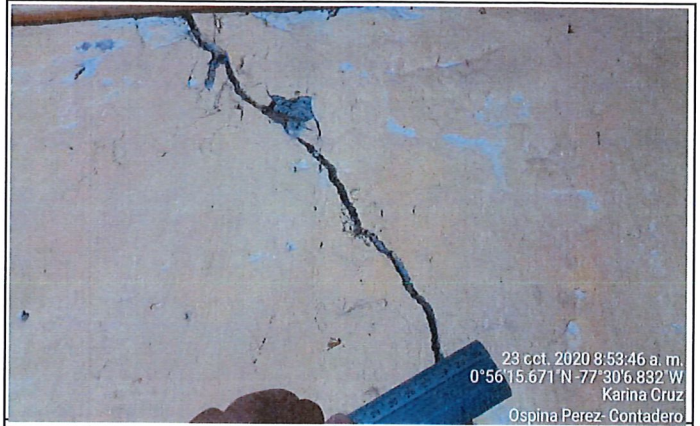

Habitacion 2: se observa grietas en muro posterior de 4 mm de espesor longitudinales, también en el lateral izquierdo así como frontal.



Bodega 1: se observa grieta en muro lateral derecho de tipo longitudinal y transversal, así como colapso de cielo raso en tríplex



Bodega 1: se observa grieta en muro lateral derecho de tipo longitudinal y transversal esta cuenta con un espesor de 5 mm

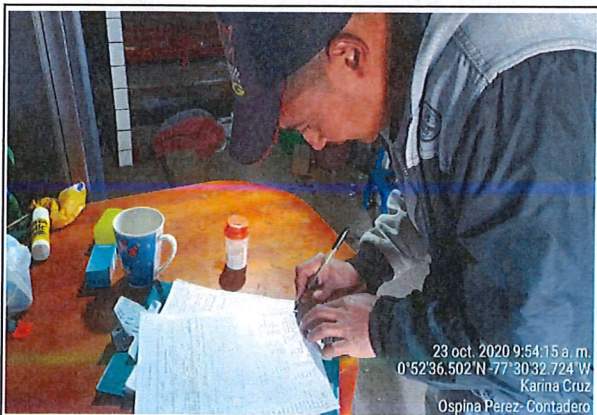

Firma de acta de seguimiento.

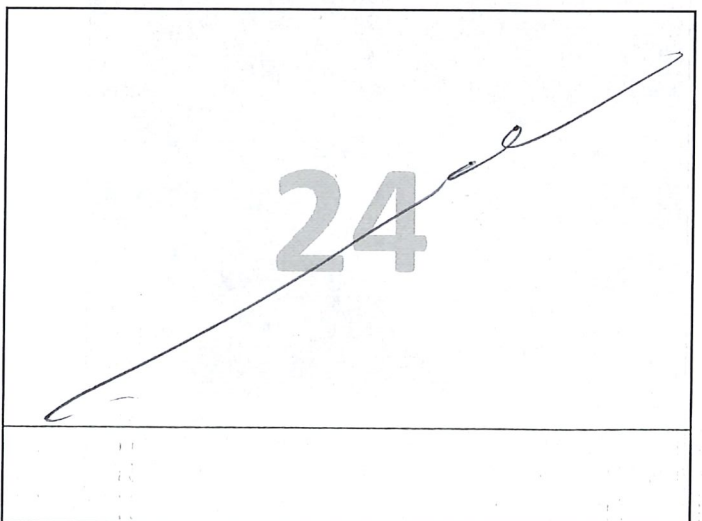

ANEXO

El día 23 de setiembre de 2017 se realiza visita técnica en el predio del señor Darwin German Coral con el fin de elaborar acta de seguimiento.

Las afectaciones que refiere el Señor son en vista a las Variaciones que se han generado en grietas y fisuras de la vivienda.

fachada lateral derecha, se observa desprendimiento de acabados, refiero esto es en el borde izquierdo de la puerta de acceso en madera a la habitación 1, en el costado lateral derecho, se observa, Grietas y fisuras en muro, las cuales han tenido Variaciones. esto es en la zona de la cocina

Cocina: Se observa múltiples grietas avanzadas con variaciones, tanto en muro frontal como posterior, también se evidencia Separación de muros. (zona de riesgo)

fachada posterior de vivienda: Se observa múltiples grietas y fisuras con variaciones (las grietas han aumentado de espesor)

fachada lateral izquierda: se observa múltiples fisuras y grietas longitudinales con desprendimientos de acabados

habitación 1: se observa inicio de separación de muros entre el lateral derecho y posterior así como el lateral izquierdo y posterior

habitación 2: se observa grietas en muro posterior longitudinales y lateral izquierdo, así como frontal

• Bodega 1: se observa grieta en muro lateral derecho.

ANEXO

Longitudinal y transversal asic como colapso de
Azule vaso en duplex

habitación 1: Se observa desplazamiento de
piso en madera (tablas)

Conclusión: Las afectaciones son referentes a los
trabajos que se realizan (Excavación y
compartación)

x Se sugiere reubicación debido a que las
grietas han aumentado de espesor, Riesgo de
colapso en muro Frontal de cocina

[Handwritten signature]