



CONCESIONARIA VIAL
UNIÓN DEL SUR

ACTA DE VECINDAD

Fecha Aprobación: 13/07/2017

Versión: 01

Fecha de elaboración: 04 09 2020

No. DE ACTA 218

UNIDAD FUNCIONAL: 4.3

TIPO DE ACTA DE VECINDAD:

Fecha comunicación de visita 03/09/2020

Inicial Seguimiento Final

TIPO DE INFRAESTRUCTURA VIVIENDA MURO ACCESO OTRO

LOCALIZACIÓN DEL PREDIO

DEPARTAMENTO: Nariño MUNICIPIO: Ipiates VEREDA: San Juan

PR Inicial: 17 + 850 PR Final: 13 + 855 Margen: Derecho Izquierdo

Dirección: Sector Ulgendel Carmen Nombre propietario: Rosa Paulina Lara Chaves C.C 37122.460

INFORMACIÓN GENERAL DE LA PERSONA QUE ATENDIÓ LA DILIGENCIA

NOMBRES Y APELLIDOS: Rosa Paulina Lara Chaves TELÉFONO: 3176787515

C.C 37122.460 De: Ipiates Parentesco Propietaria

DESCRIPCIÓN DEL PREDIO

Tenencia: Propietario Arrendatario Administrador Otro:

SERVICIOS PÚBLICOS:

OBSERVACIONES

USO ACTUAL

1. Agua: SI NO
 2. Alcantarillado: SI NO
 3. Energía: SI NO
 4. Teléfonos: SI NO
 5. Gas: SI NO pipeta
 6. Tv satelital: SI NO
 7. Otro: SI NO

1. Vivienda 2. Comercial
 3. Institucional 4. Industrial
 5. Mixto 6. Educativo
 7. Recreacional 8. Baldío
 9. Residencial 10. Agropecuario
 11. Minero 12. Religioso
 8. Otro

ACTIVIDADES PRODUCTIVAS

1. Cultivos SI NO hierba
 2. Ganadería SI NO
 3. Otros SI NO cuyes y gallinas

ACCESIBILIDAD

1. Servidumbre 2. Carreteable
 3. Vía Pública
 4. Otro

TOPOGRAFÍA

FACHADA

MUROS

1. Plana Repellada Ladrillo
 2. Montañosa Estucada Bloque de concreto
 3. Ondulada Pintada Tapia
 4. Escarpada Sin acabados Prefabricado

ANDEN

CUBIERTA

Concreto Teja de barro
 Tierra Losa
 Tableta Eternit
 N.A Zinc

ESTRUCTURA

PISOS

CERRAMIENTO

Mampostería en ladrillo Baldosa Reja Alambre de púa
 Mampostería en bloque Concreto Muro Cerramiento Vegetal
 Pórticos Tierra No tiene Postes de concreto
 Combinado Madera Postes de madera Otro
 Otro Cerámica Otro VoBo. Propietario



ACTA DE VECINDAD

Fecha Aprobación: 13/07/2017

Versión: 01

GRIETAS Y FISURAS

Muros

Pisos

Losa

Columnas

Otro _____

HUMEDADES

Muros

Pisos

Losa

Columnas

Otro _____

OTROS

Muro de contención

Filtros

Drenajes

Ninguno

HUNDIMIENTO DE PISOS

Si No

DESPLAZAMIENTOS

Muros Columnas

Otro Ninguno.

Preguntas de la edificación:

Su construcción cuenta con permiso de Planeación ?:

SI NO

SI NO

Que fecha fue construida esta estructura?

2019

OBSERVACIONES ADICIONALES

Acta inicial que sirve como seguimiento, se anexan 17 registros fotograficos

FALLAS PRESENTES EN LAS ESTRUCTURAS:

multiples fisuras longitudinales y transversales superficiales.

CONDICIONES ACTUALES DEL ÁREA ALEDAÑA (deslizamientos, fallas, perdida de banca, etc.)

No se presentan deslizamientos ni fallas en zonas aledañas.

Para constancia firman quienes intervienen, a los 04 días del mes de septiembre de 2020

PROPIETARIO O REPRESENTANTE

Firma: Rosa Paulina Lara Chaves

Nombre: Rosa Paulina Lara Chaves.

Cédula: 37122460.

Teléfono: 3176787515.

LÍDER LEVANTAMIENTO ACTA DE VECINDAD

Firma: Sofia Romo

Nombre: Sofia Stephany Romo Santander

Cédula: 1085.284.990.

Cargo: Ingeniera Auxiliar

REPRESENTANTE CONSORCIO SH

Firma: _____

Nombre: Juan Perez Blanco

Cédula: 599215

Cargo: Director técnico

REPRESENTANTE DE LA CONCESIONARIA

Firma: _____

Nombre: _____

Cédula: _____

Cargo: _____

Rosa Paulina Lara Chaves

REGISTRO FOTOGRÁFICO

(registrar Fachada, acceso, pisos, muros, techo, cocina, baño, patio y demás elementos críticos que a futuro deban ser registrados)



Facha lateral derecha de vivienda



Fisuras longitudinales y transversales parte posterior de vivienda



Fisura transversal en zona de lavamanos

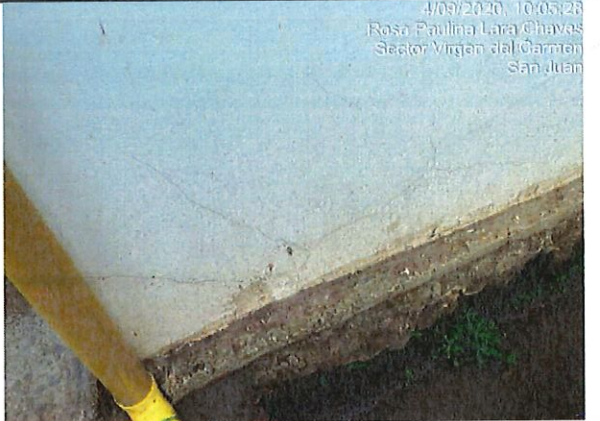

Multiples fisuras en parte inferior de muro

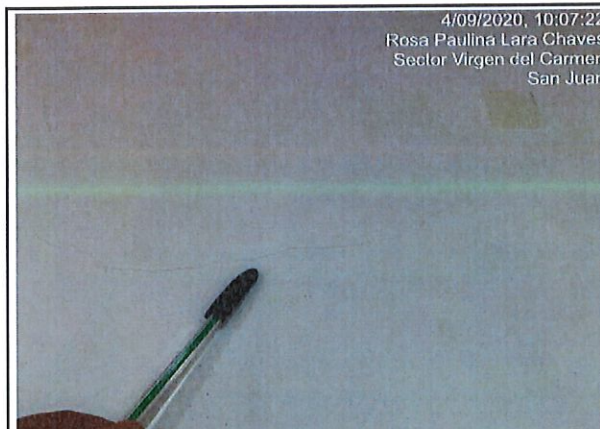

Fisura longitudinal en sala de vivienda

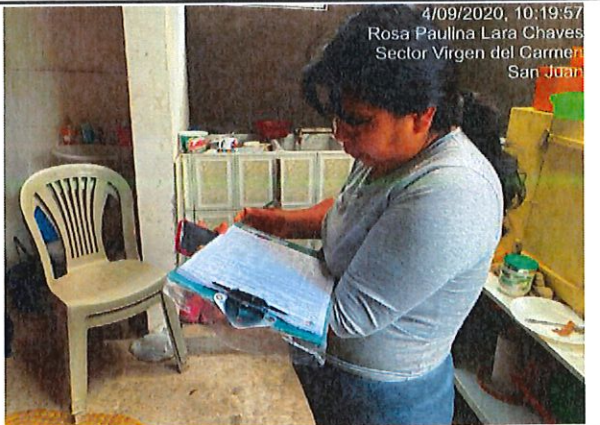

Firma de seguimiento

REGISTRO FOTOGRÁFICO

(registrar Fachada, acceso, pisos, muros, techo, cocina, baño, patio y demás elementos críticos que a futuro deban ser registrados)

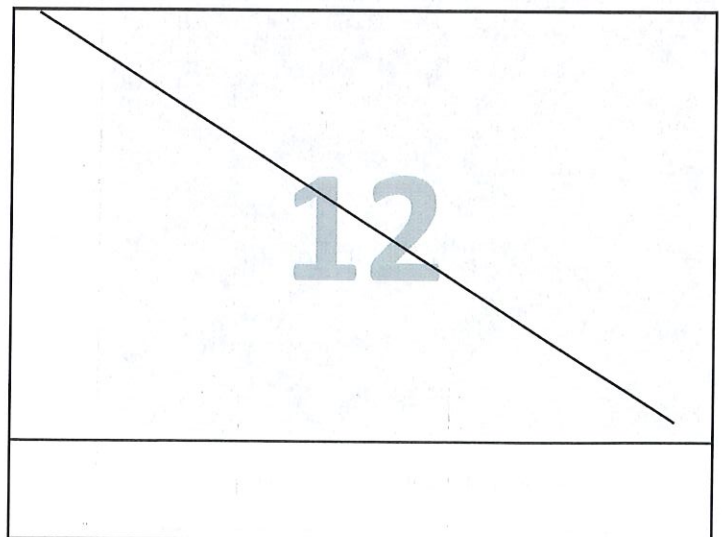
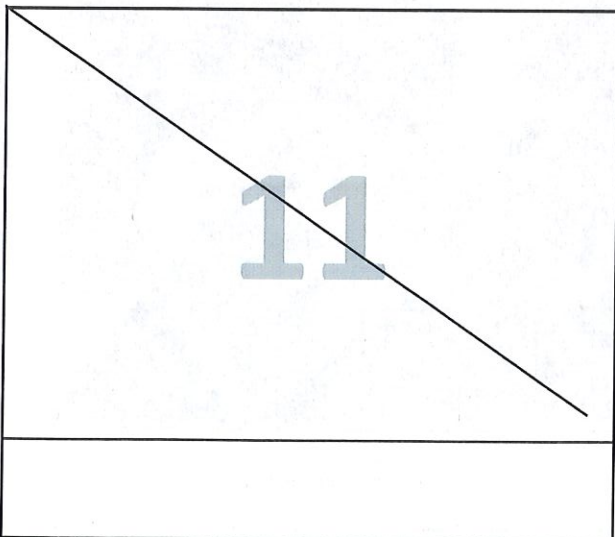
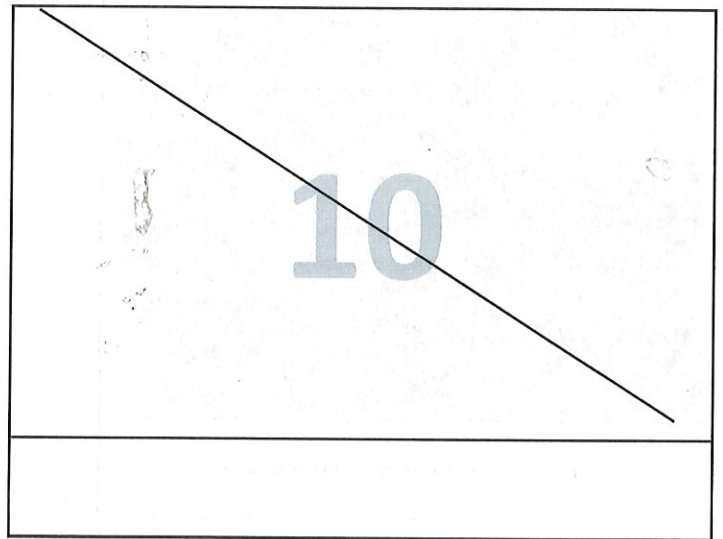
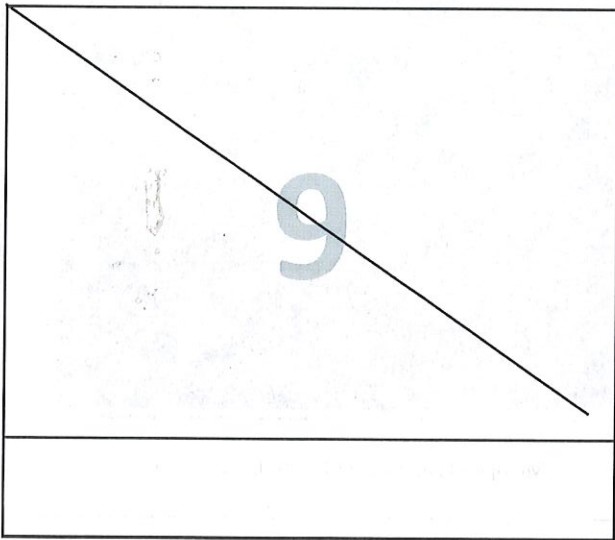
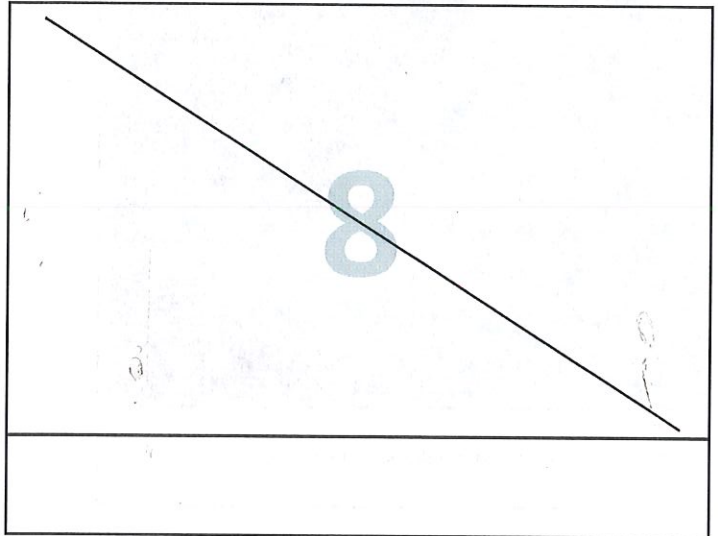
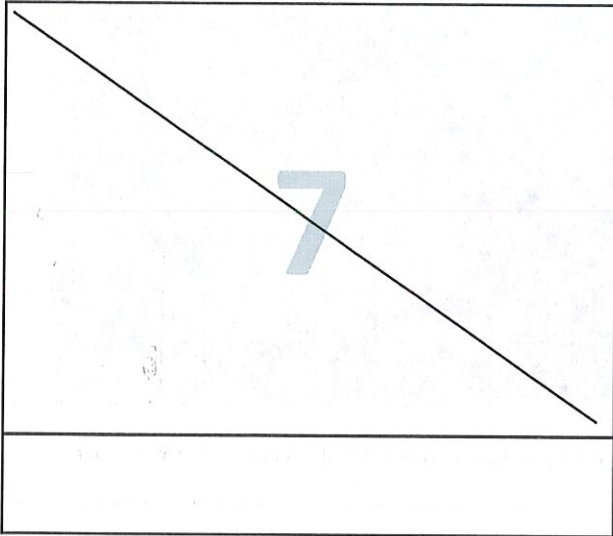

ANEXO

El día 04 de septiembre del año 2020 se realiza visita a la vivienda de la señora Rosa Paulina Lara Chaves con el fin de realizar inspección visual a la estructura de la vivienda, la visita es atendida por la propietaria

Propietaria manifiesta que su vivienda fue afectada debido al paso de maquinaria pesada por la vía que pasa frente a su vivienda, la vivienda sufrió fisuraciones en muros, además de movimiento de tejas eternit

Inspección visual:

Fachada: presenta fisuras longitudinales y transversales en muro frontal, muro lateral derecho presenta fisura en la parte inferior tanto transversales como longitudinal

Sala: fisura transversal en muro frontal, muro lateral izquierdo con fisuras

múltiples, se encuentra daño de pérdida de masón, donde se encontraba pega de cerámica, muro posterior presenta fisura longitudinal, fisuras en techos.

Habitación 1: presentes fisuras en muro frontal tanto longitudinal como transversal en la parte inferior del muro, muro lateral derecho presenta fisuras múltiples al igual que demás muros.

Habitación 2: fisuras en muro lateral derecho y muro lateral izquierdo, fisuras son longitudinales.

Habitación 3: fisuras en muro lateral derecho que pasa al muro de la habitación 2 (muro lateral izquierdo), una ventana con dos módulos de vidrio, uno quebrado. Muro lateral derecho presenta múltiples fisuras transversal y longitudinal

Corredor muro posterior: presenta fisura transversal

Zona de lavamanos presenta múltiples fisuras.

Cuchas: sin vidrio el cual se cayó el día de la explosión

Peticiones de propietaria: reparación de las afectaciones a su vivienda

Conclusiones: una vez realizada la visita se determina que las afectaciones son presuntamente causadas por los trabajos en la zona (afectaciones estructurales) se explica a propietaria que una vez paren todos.



ANEXO

los trabajos en la zona, se pasará a hacer las respectivas reparaciones de las afectaciones causadas por los trabajos en la zona, donde la propietaria está de acuerdo con la solución planteada

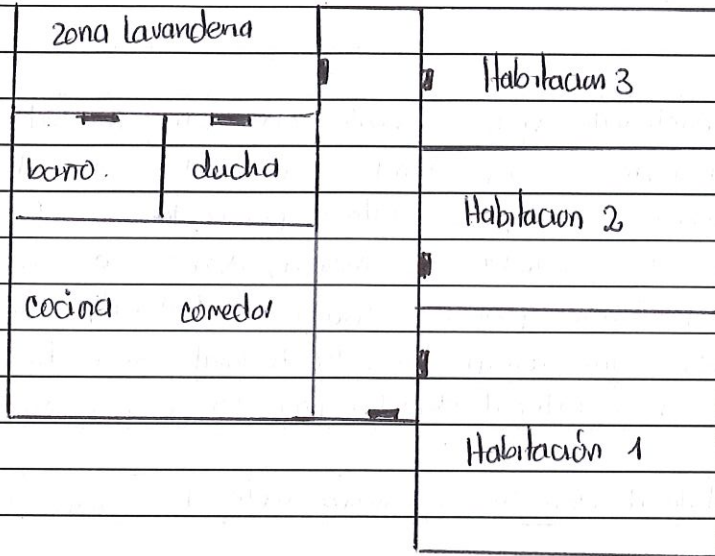

Coordenadas:

0° 53' 38" N

77° 33' 00" W