

Fecha de elaboración: 24 04 2019

No. DE ACTA

UNIDAD FUNCIONAL:

TIPO DE ACTA DE VECINDAD:

Fecha comunicación de visita 17 04 2019

Inicial

Seguimiento

Final

TIPO DE INFRAESTRUCTURA

VIVIENDA

MURO

ACCESO

OTRO

Arcoleta - Branja

LOCALIZACIÓN DEL PREDIO

DEPARTAMENTO: Nariño

MUNICIPIO: Yacuanquer

VEREDA:

Inantas bajo

PR Inicial:

PR Final:

Margen:

Derecho

Izquierdo

Dirección: Inantas bajo

Nombre propietario: Nidia Gracela Pastas

C.C. 59. 787. 321

INFORMACIÓN GENERAL DE LA PERSONA QUE ATENDIÓ LA DILIGENCIA

NOMBRES Y APELLIDOS: Fabio Chilama

TELÉFONO:

317 509 66 97

C.C. 87. 715. 982

De: Ipsiales

Parentesco

Administrador

DESCRIPCIÓN DEL PREDIO

Tenencia: Propietario

Arrendatario

Administrador

Otro: _____

SERVICIOS PÚBLICOS:

OBSERVACIONES

USO ACTUAL

1. Agua: NO

2. Alcantarillado: NO

3. Energía: NO

4. Teléfonos: SI NO

5. Gas: NO

6. Tv satelital: NO

7. Otro: SI NO

ACTIVIDADES PRODUCTIVAS

1. Cultivos: NO

2. Ganadería: SI NO

3. Otros: NO

TOPOGRAFÍA

FACHADA

MUROS

1. Plana

Repellada

Ladrillo

2. Montañosa

Estucada

Bloque de concreto

3. Ondulada

Pintada

Tapia

4. Escarpada

Sin acabados

Prefabricado

ANDEN

CUBIERTA

Concreto

Teja de barro

Tierra

Losa

Tableta

Eternit

N.A.

Zinc

ESTRUCTURA

PISOS

CERRAMIENTO

Mampostería en ladrillo

Baldosa

Reja

Alambre de púa

Mampostería en bloque

Concreto

Muro

Cerramiento Vegetal

Pórticos

Tierra

No tiene

Postes de concreto

Combinado

Madera

Postes de madera

Otro _____

Otro _____

Cerámica

Otro _____

VoBo. Propietario

GRIETAS Y FISURAS

Muros
Pisos
Losa
Columnas
Otro

HUMEDADES

Muros
Pisos
Losa
Columnas
Otro

OTROS

Muro de contención
Filtros
Drenajes
Otro

HUNDIMIENTO DE PISOS

Si No

DESPLAZAMIENTOS

Muros Columnas
Otro Ninguno

Preguntas de la edificación:

Su construcción cuenta con permiso de Planeación ?:

SI NO

Que fecha fue construida esta estructura?

Su construcción cuenta con diseño Estructural ?:

SI NO

OBSERVACIONES ADICIONALES

Se realiza visita de seguimiento al caso de la señora Nidia Pastas, quien anteriormente informo sobre daños ocasionados a galpón por la caída de rocas provenientes del corte ubicado sobre la panamericana, según refiere por su propia cuenta arreglo los daños que se especifican en anexos.

FALLAS PRESENTES EN LAS ESTRUCTURAS:

No se observan fallas

CONDICIONES ACTUALES DEL ÁREA ALEDAÑA (deslizamientos, fallas, pérdida de banca, etc.)

En la parte alta del predio, sobre vía panamericana se realizan obras de corte de talud.

Para constancia firman quienes intervienen, a los 24 días del mes de abril de 2019

PROPIETARIO O REPRESENTANTE

Firma: Renan F. Chilama
Nombre: Favio Chilama
Cédula: 87 415 982
Teléfono: 317 509 66 97

LÍDER LEVANTAMIENTO ACTA DE VECINDAD

Firma: Mayra Tatiana Rosales Ojeda
Nombre: Mayra Tatiana Rosales Ojeda
Cédula: 1085 331 915
Cargo: Ing. Auxiliar

REPRESENTANTE CONSORCIO SH

Firma: _____
Nombre: _____
Cédula: _____
Cargo: _____

REPRESENTANTE DE LA CONCESIONARIA

Firma: _____
Nombre: _____
Cédula: _____
Cargo: _____

Renan F. Chilama

REGISTRO FOTOGRÁFICO

(registrar Fachada, acceso, pisos, muros, techo, cocina, baño, patio y demás elementos críticos que a futuro deban ser registrados)



Fachada frontal de instalaciones de granja avícola el placer



Rocas que cayeron al interior del predio según refiere administrador, afectando parte de la cubierta del galpón



Roca que cayó al interior del predio afectando cubierta y parte de una viga y una columna del galpón



Fachada de galpón afectado por la caída de rocas



Parte interna del galpón afectado



Hoja de policarbonato de cubierta con fracturas, por esta parte fue por donde entro la roca que afecto además parte de viga y columna

REGISTRO FOTOGRÁFICO

(registrar Fachada, acceso, pisos, muros, techo, cocina, baño, patio y demás elementos críticos que a futuro deban ser registrados)



Tejas de fibrocemento instaladas recientemente para reparar otros daños en área de cubierta de galpón

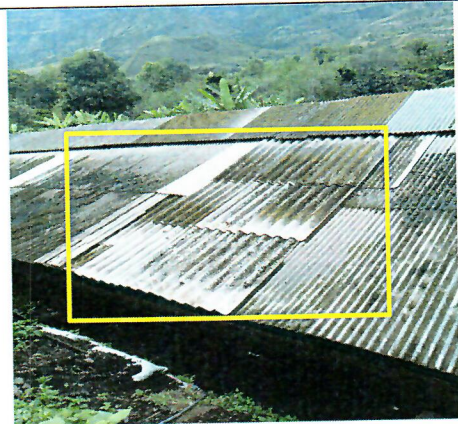

Tejas de fibrocemento instaladas recientemente según refiere el administrador, para reparar otros daños en área de cubierta de galpón.

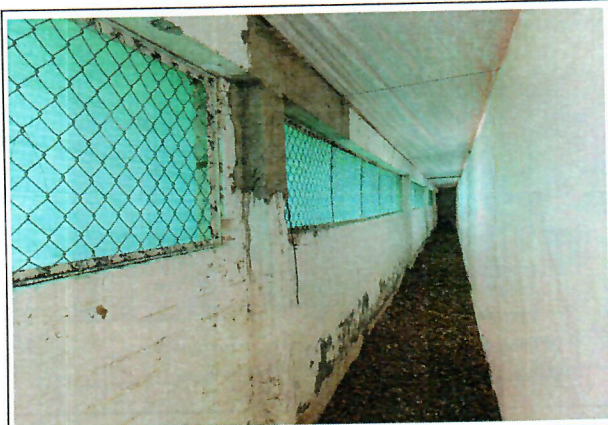

Reparación de parte de viga superior y columna número 2 de costado izquierdo del galpón, según refiere administrador



Tubería para bebedero de nipple que según refiere el administrador también fue reparado por parte de la propietaria

11

12

ANEXO

El día miércoles 24 de abril se realiza visita de seguimiento a las instalaciones de la granja avícola El Placer, con el fin de verificar los daños ocasionados a parte de un galpón de pollos por la caída de rocas al predio las cuales provienen de las actividades del corte 410 que se realiza sobre vía panamericana.

Se inspecciona el galpón afectado, el cual en el momento se observa con reparaciones y sin ningún riesgo estructural.

De acuerdo a lo indicado por el administrador y por la señora Midia Pastas, el día en que sucedió lo de la caída de rocas personal del consorcio verificó lo acontecido y tomo registro fotográfico.

Por otro lado, se refiere que la propietaria de la granja reparo las áreas afectadas por su propia cuenta, ya que por parte del consorcio no ha recibido ninguna ayuda y además esta próxima a recibir nuevos pollos que va a ingresar al galpón.

El administrador Favio Chiloma indica los siguientes daños, los cuales como ya se menciono anteriormente fueron reparados.

- En área de cubierta se fracturaron aproximadamente 10 hojas de fibrocemento y 1 hoja de policarbonato por la cual ingreso la roca que afecto parte de columna y viga
- En costado izquierdo del galpón se fracturo parte de columna y viga superior
- Afectación en tubería para bebederos en nipple.

Se informa que esta información se hará llegar hasta oficinas del consorcio para continuar con el proceso

ANEXO