

ASOCIACIÓN NACIONAL DE Infraestructura	SISTEMA INTEGRADO DE GESTIÓN		Rumichaca, Pasto MONDOL SUR	Código: GCSP-F-135
	PROCESO	GESTION CONTRACTUAL Y SEGUIMIENTO DE PROYECTOS DE INFRAESTRUCTURA DE TRANSPORTE		Versión: 001
	FORMATO	SEGUIMIENTO DE PETICIONES, QUEJAS, RECLAMOS Y/O SOLICITUDES PGGS		Fecha: 05/09/2014

PROYECTO DE CONCESION RUMICHACA - PASTO
CONTRATO DE CONCESIÓN NO 15 DEL 11 DE SEPTIEMBRE DE 2015

PROGRAMA DE ATENCIÓN AL USUARIO
SEGUIMIENTO DE PETICIONES, QUEJAS, RECLAMOS Y/O SOLICITUDES

Fecha de ingreso: 13/09/19 Radicado de Ingreso: GSAV0452-19

Área responsable del tramite: CVUS Fecha de remisión: 15/09/19

Avance en el trámite: se realiza seguimiento al caso impuesto por la señora Elsa Caicedo, urbanización Pedregal en compañía del Ingeniero Erik Rojas, Arca Credial se evidencia en el Acta Inicial, que las fincas son pre-existentes, se informa a la propietaria que se agendará una próxima visita para

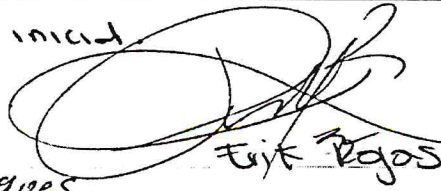

Fecha de respuesta: 18-10-19 Radicado de salida:

Respuesta recibida a satisfacción por el peticionario	Si <input checked="" type="checkbox"/>	No <input type="checkbox"/>
Estado del requerimiento	Abierto	Cerrado <input type="checkbox"/>

Observaciones:
Actualización de Acta Inicial.

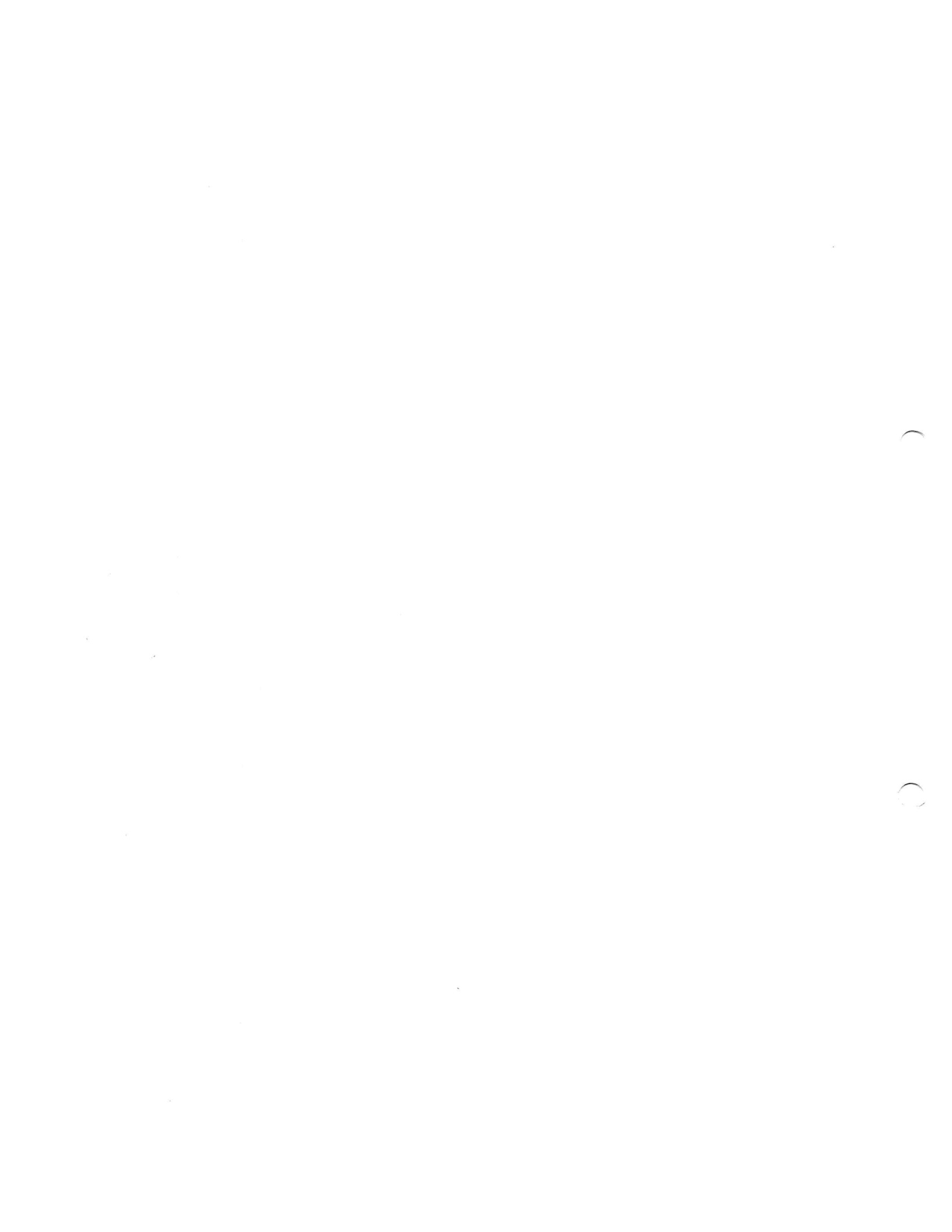
Erik Rojas.
Abdel Socorro Caicedo Rodríguez
36930955. Celular 3752637875
Anexos: Registro fotográfico

Profesional Social Concesionario:	Profesional Social Interventoria que verifica:
Nombre: Lady Acosta C.	Nombre:
Firma: 	Firma:
Cédula: 1085273374	Cédula:
Fecha revisión: 18/10/19	



	SISTEMA INTEGRADO DE GESTIÓN			Código: GCSP-F-133
	PROCESO	GESTIÓN CONTRACTUAL Y SEGUIMIENTO DE PROYECTOS DE INFRAESTRUCTURA DE TRANSPORTE		Versión: 002
	FORMATO	REGISTRO FOTOGRÁFICO PGGS		Fecha: 13/04/2018

**PROYECTO DE CONCESION RUMICHACA - PASTO
CONTRATO DE CONCESIÓN NO. 15 DEL 11 DE SEPTIEMBRE DE 2015**

REGISTRO FOTOGRÁFICO

Fecha: 18 / 10 / 2019

Lugar: Urbanización Pedregal

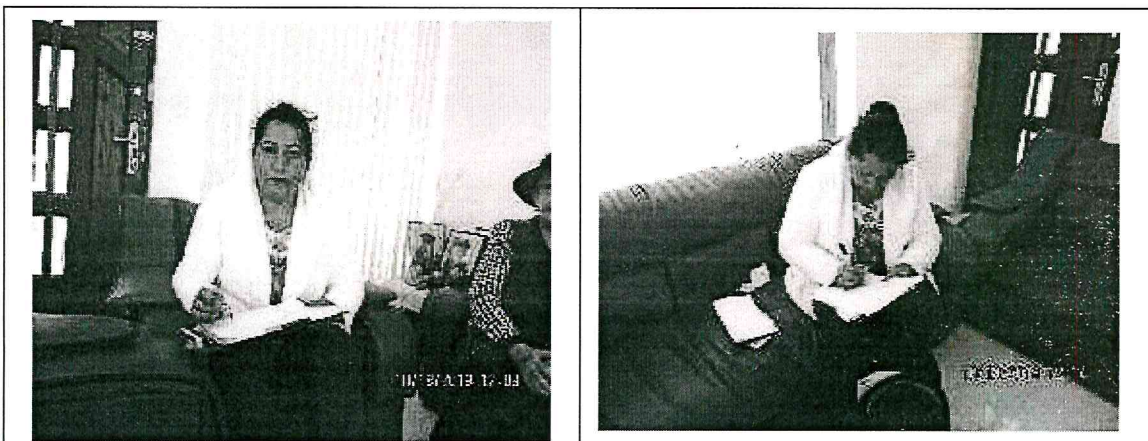

Se realiza seguimiento de acta de vecindad al caso impuesto por la GSAU 0452-19 Elsa Caicedo, se evidencia que las fisuras son pre existentes, se informa a la propietaria que se agendara una próxima visita para actualización de acta inicial.





UNIÓN DEL SUR

ACTA DE VECINDAD

Fecha Aprobación:
13/07/2017

Versión: 01

Fecha de elaboración: 18 10 2019

UNIDAD FUNCIONAL: UF

No. DE ACTA 174-1

Fecha comunicación de visita 18 10 2019

TIPO DE ACTA DE VECINDAD:

Inicial Seguimiento Final

TIPO DE INFRAESTRUCTURA VIVIENDA MURO ACCESO OTRO

LOCALIZACIÓN DEL PREDIO

DEPARTAMENTO: NARIÑO MUNICIPIO: IMUES VEREDA: PEDEGAL

PR Inicial: 2+310 PR Final: 2+315 Margen: Derecho Izquierdo

Dirección: LA PLANADA Nombre propietario: Elsa Del Socorro Rodriguez C.C. 36.930.955

INFORMACIÓN GENERAL DE LA PERSONA QUE ATENDIÓ LA DILIGENCIA

NOMBRES Y APELLIDOS: Elsa Del Socorro Rodriguez TELÉFONO: 315 2631875
C.C. 36 930 955 De: Tuquerres Parentesco: Propietaria

DESCRIPCIÓN DEL PREDIO

Tenencia: Propietario Arrendatario Administrador Otro:

SERVICIOS PÚBLICOS:

- 1. Agua: SI NO
- 2. Alcantarillado: SI NO
- 3. Energía: SI NO
- 4. Teléfonos: SI NO
- 5. Gas: SI NO
- 6. Tv satelital: SI NO
- 7. Otro: SI NO

OBSERVACIONES

Pipita

USO ACTUAL

- 1. Vivienda 2. Comercial
- 3. Institucional 4. Industrial
- 5. Mixto 6. Educativo
- 7. Recreacional 8. Baldío
- 9. Residencial 10. Agropecuario
- 11. Minero 12. Religioso
- 8. Otro

ACTIVIDADES PRODUCTIVAS

- 1. Cultivos SI NO
- 2. Ganadería SI NO
- 3. Otros SI NO

ACCESIBILIDAD

- 1. Servidumbre
- 2. Carreteable
- 3. Vía Pública
- 4. Otro

TOPOGRAFÍA

- 1. Plana
- 2. Montañosa
- 3. Ondulada
- 4. Escarpada

FACHADA

- Repellada
- Estucada
- Pintada
- Sin acabados

MUROS

- Ladrillo
- Bloque de concreto
- Tapia
- Prefabricado

ANDEN

- Concreto
- Tierra
- Tableta
- N.A

CUBIERTA

- Teja de barro
- Losa
- Eternit
- Zinc

ESTRUCTURA

- Mampostería en ladrillo
- Mampostería en bloque
- Pórticos
- Combinado
- Otro

PISOS

- Baldosa
- Concreto
- Tierra
- Madera
- Cerámica
- Otro

CERRAMIENTO

- Reja
- Muro
- No tiene
- Postes de madera
- Alambre de púa
- Cerramiento Vegetal
- Postes de concreto
- Otro

VoBo. Propietario



CONCESIONARIA VIAL
UNIÓN DEL SUR

ACTA DE VECINDAD

Fecha Aprobación:
13/07/2017

Versión: 01

GRIETAS Y FISURAS

Muros

Pisos

Losa

Columnas

Otro _____

HUMEDADES

Muros

Pisos

Losa

Columnas

Otro _____

OTROS

Muro de contención

Filtros

Drenajes

Ninguno

HUNDIMIENTO DE PISOS

Si No

DESPLAZAMIENTOS

Muros Columnas

Otro Ninguno

Preguntas de la edificación:

Su construcción cuenta con permiso de Planeación ?:

SI NO

Que fecha fue construida esta estructura?

Su construcción cuenta con diseño Estructural ?:

SI NO

2016 Aproximadamente

OBSERVACIONES ADICIONALES

Primer visita de seguimiento

ANEXO: 435 Fotos.

FALLAS PRESENTES EN LAS ESTRUCTURAS:

No presenta fallas estructurales

CONDICIONES ACTUALES DEL ÁREA ALEDAÑA (deslizamientos, fallas, pérdida de banca, etc.)

Aproximadamente a 15 metros su cuenta corta de la vía Panamericana.

Para constancia firman quienes intervienen, a los

18 días

del mes de

Octubre

de

2019

PROPIETARIO O REPRESENTANTE

LÍDER LEVANTAMIENTO ACTA DE VECINDAD

Firma: Elsa Carrero

Firma:

Nombre: Elsa Carrero

Nombre:

Cédula: 36430955

Cédula:

Teléfono: 3752637875

Cargo:

Ingeniero Auxiliar

REPRESENTANTE CONSORCIO SH

REPRESENTANTE DE LA CONCESIONARIA

Firma: _____

Firma: _____

Nombre: TUAN Espinoza León

Nombre: _____

Cédula: 879631

Cédula: _____

Cargo: Director Técnico

Cargo: _____

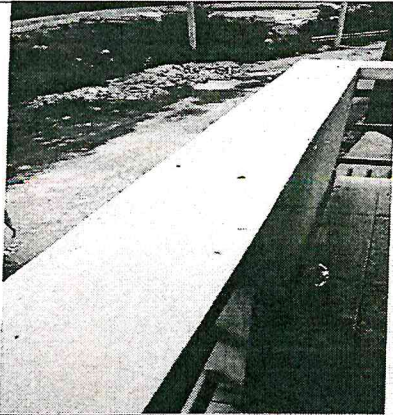

Las siguientes fotografías son de afectaciones que indica la propietaria, de las cuales todas las anexadas al documento son afectaciones persistentes.

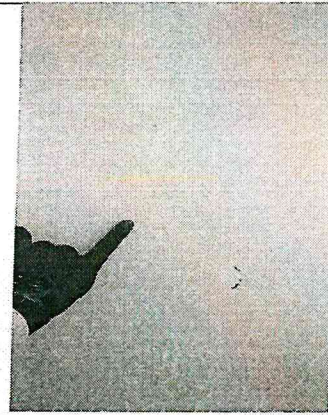

Fisura ubicada en el garaje, la cual persiste.



Fisura ubicada en la parte superior de la puerta para el acceso a la habitación 3.

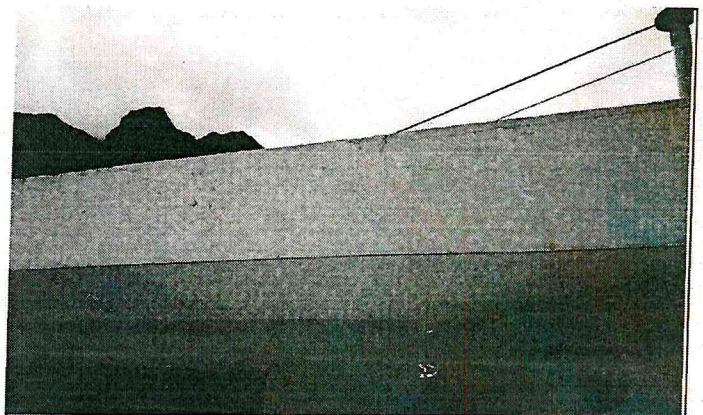

Fisuras ubicadas en el voladizo de la cubierta en la habitación 4.

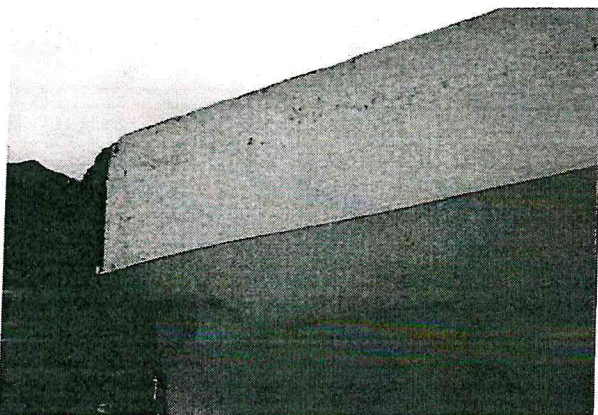

Fisuras ubicadas en el voladizo de la cubierta en la habitación 4.



Fisura ubicada en la unión de los muros de la habitación 4 y la zona de lavado.



Desprendimiento del material superficial en el patio de terraza ubicado en el cuarto piso. Esta afectación también persiste.

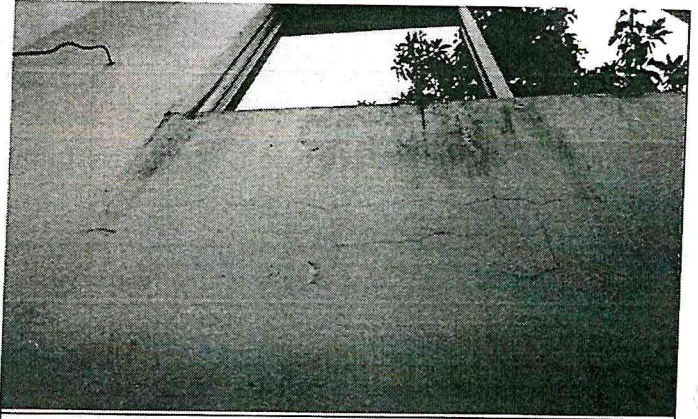

En la fachada posterior de la vivienda también se encuentran múltiples fisuras persistentes.

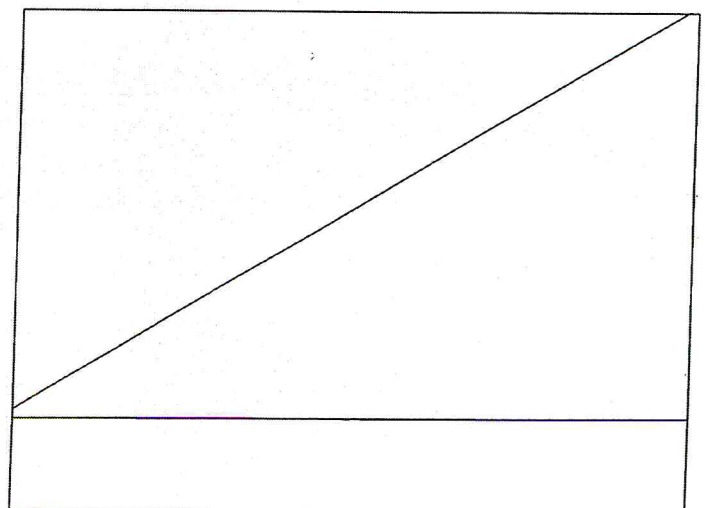
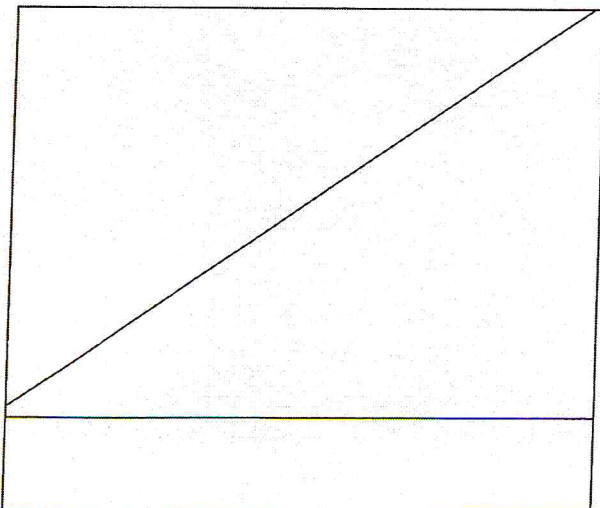
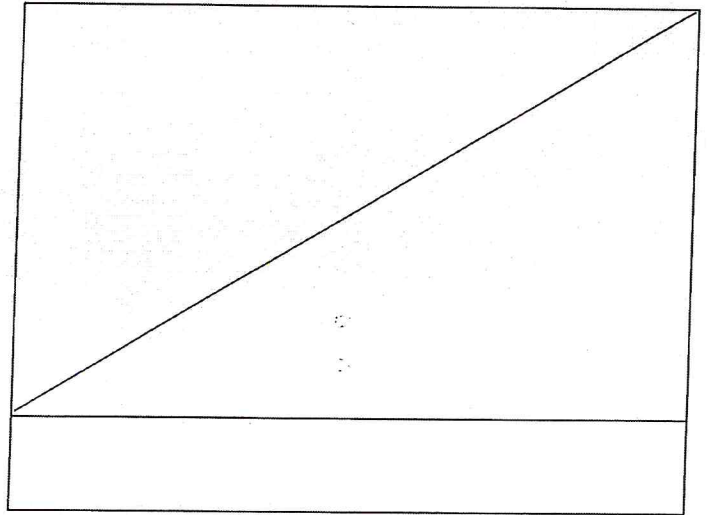
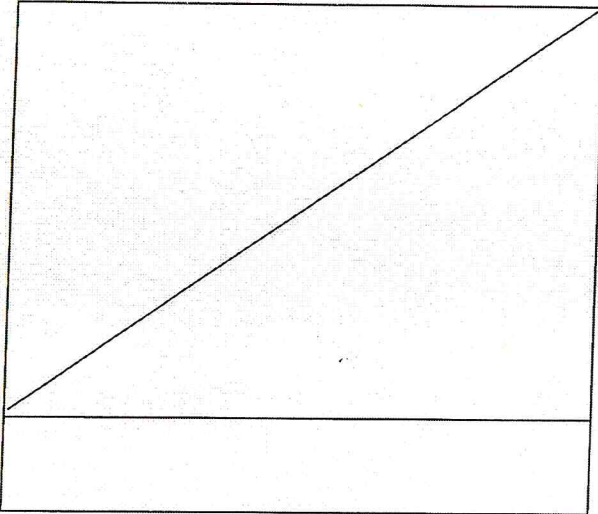



ANEXO

El día Viernes, 18 de Octubre de 2019, se realiza visita técnica ocular a la vivienda de la señora Elsa del Socorro Rodríguez, que por medio de un despacho de petición manifiesta múltiples fisuras en su vivienda debidas a la vibración de la maquinaria. Además, exige determinar si la vivienda se encuentra en riesgo o no.

Durante el proceso de inspección se identifica lo siguiente:

1. Se verifica las afectaciones que manifiesta la propietaria con el acta inicial y se determina que las múltiples fisuras en la vivienda son persistentes. Esto se realiza con el acompañamiento de la señora Elsa del Socorro Rodríguez.
2. Después de chequear toda la vivienda yo Erik Rojas, determino que hasta el día 18 de octubre de 2019 la vivienda no presenta fallas estructurales y por lo tanto pueda ser habitada.

COORDENADA

1. 051383 ; -77451002

3. Se realizará una solicitud al área de redes que termine la colocación de cerámicas en el andén de esta vivienda, la prioridad es lo más pronto posible.

Elsa del Socorro Caicedo

37930955 -

Celular 3152637875



ANEXO

ESQUEMA

PRIMER PISO

SEGUNDO PISO

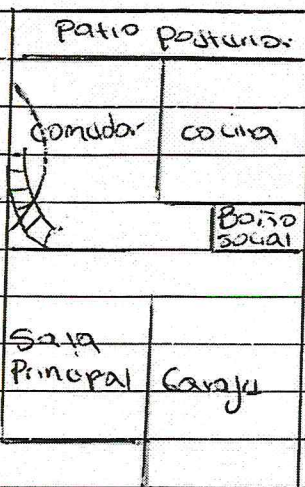

TERCER PISO

CUARTO PISO

