



### Personería de Imués

Por la defensa y protección integral de sus derechos.

**QUEJA No.**

Nº. 002 DEL 09 DE MARZO DE 2020

**LUGAR:**

PERSONERÍA DE IMUÉS

**QUEJOSOS:**

COMUNIDAD VEREDA PILCUAN VIEJO

**DIRIGIDA CONTRA:**

CONSESIONARIA VIAL UNION DEL SUR

**DESCRIPCIÓN:** Nosotros los abajo firmantes, residentes exactamente en el sector la Cruz de la vereda Pilcuán viejo jurisdicción del Municipio de Imués, manifestamos lo siguiente:

Teniendo en cuenta la construcción de la doble calzada en este sector, existen personas de la tercera edad y niños que tienen la necesidad de cruzar la calle o en este caso la carretera con los 4 carriles; del sector la Cruz hacia arriba se va a construir la nueva Escuela de Pilcuán Viejo, motivo por el cual varios niños y niñas también tendrán que cruzar la vía, persistiendo ahí un riesgo o un peligro tanto para los niños, como para las personas adultos mayores, es por ello que exigimos que nos construyan un puente elevado, en aras de evitar tragedias.

**OBSERVACIONES:** Solicito señora Personera se intervenga por parte de su despacho en este asunto, para que en primera instancia realice una inspección ocular y se determina la necesidad de este puente elevado, así mismo solicito que posterior a ello se solicite a la Concesionaria Vial Unión del Sur se construya el puente elevado para el tránsito de peatones de este sector (niños, jóvenes, adultos mayores), esto con el fin de que no ocurra una tragedia al cruzar la doble calzada.

**QUEJOSOS**

Nombre: Francisco Burbus Nombre: Ailey Telag

C.C. 12815029 C.C. 1004726889

Cel: 350 8834122

Nombre: Gumelio Cortes Nombre: Luis Pardo Arestar

C.C. 12753911 C.C. 1849763

Nombre: Clara Roscos Nombre: Emerita Bonillo

C.C. 36867707 C.C. 27230239

Centro Administrativo Municipal C.A.M Imués(N)-Palacio Municipal Primer Piso-Tarque

email: [personeria@imues-narino.gov.co](mailto:personeria@imues-narino.gov.co)

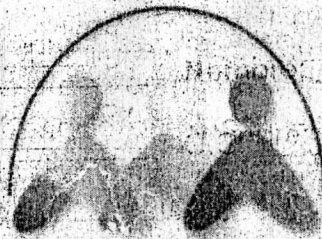

Personería de Imues

Por la defensa y el respeto integral de tus derechos

Nombre: Benito Rodríguez

C.C. 13.058.703

Nombre: Rosa Emilia Acosta

C.C. 27.234.423

Nombre: Claudia J Acosta

C.C. 27.203.900

Nombre: Dany J. Fajardo

C.C. 1.085.260.858

Nombre: Carlos A. Riosco

C.C. 5.252.311

Nombre: Solis Acosta

C.C. 87.360.007

Nombre: Leidy Johana Riosco A

C.C. 1.085.932.245

Nombre: Lilia Alejandra Erazo

C.C. 1.035.892.819

Nombre: Yesica Paola Rúa M.

C.C. 1.038.548.089

Nombre: Elmer Beinel Garcia

C.C. 1.038.543.549

Nombre: Mary Acosta

C.C. 36.951.093

Nombre: Leonardo Almeida

C.C. 1.087.007.120

Nombre: Erick Camilo Peña

C.C. 1.087.008.175

Nombre: Soeren Poppe

C.C. 27.204.246

Centro Administrativo Municipal C.A.M Imues(N)-Palacio Municipal Primer Piso-Parque

email: [personeria@imues-narino.gov.co](mailto:personeria@imues-narino.gov.co)

Personería de Imúes

Por la defensa y el respeto integral a los usuarios

Nombre: Cristine Arcaza Nombre: Gloria Ines Acosta  
C.C. 1009196932 Imues C.C. 1 193 377 058

Nombre: Auro Goso Nombre: Manuel Patiño  
C.C. 24234656 Imues C.C. 87 360 008

Nombre: Yaid claya Nombre: Maria Esperanza Morales  
C.C. 12209341 Pado C.C. 59 235 006

Nombre: Magdalena Chaves Nombre: Diana Carolina Patiño M  
C.C. 27248231 C.C. 1089 797 010

Nombre: Jesus Benavides Nombre: Alex Rosas  
C.C. 5307293 C.C. 1 085 934 662

Nombre: Armando Benavides Nombre: Juan Rivera  
C.C. 13 017 160 C.C. 1 085 9 03 851

Nombre: Luz Dary Careedo Nombre: Dario Rosero  
C.C. 27 081 983 C.C. 1301 1841  
Centro Administrativo Municipal C.A.M Imues(N)-Palacio Municipal Primer Piso-Parque  
email: [personeria@imues-narino.gov.co](mailto:personeria@imues-narino.gov.co)

Personería de Imués

Por la Promoción y el desarrollo integral de la comunidad.

Nombre: Yasmin Alexandra Pena

C.C. 1.004 726 902

Nombre: Nixon Jairo Benavides

C.C. 1 089 848 195

Nombre: Rosa Mesca

C.C. 27 202 903

Nombre: Miller Jacob Rivas A.

C.C. 1010101819

Nombre: Fernan Erazo

C.C.F. 262 167

Nombre: Lupe del Carmen Bonilla

C.C. 66.865.799

Nombre: Dayana Acosta

C.C. 1089199104

Nombre: Lesilia Paizcuasa

C.C. 27.079 194

Nombre: Mauricio Bonilla

C.C. 1089196 829

Nombre: Johana Mallama Bonilla

C.C. 1235194.035 Pasto

Nombre: Yonra Triola

C.C. 30950 730

Nombre: Karen Nandar

C.C. 1004426663

Nombre: Aleida Cristina Erazo

C.C. 59.824 985 de Pasto

Nombre: Jorge Mario Champutis

C.C. 1085933677

Centro Administrativo Municipal C.A.M Imues(N)-Palacio Municipal Primer Piso-Parque

email: [personeria@imues-narino.gov.co](mailto:personeria@imues-narino.gov.co)

Personería de Imúes

Por la defensa y el respeto integral de tus derechos

Nombre: Melissa Champatis

C.C. 1193276000

Nombre: LUZMAYAN Burbano

C.C. 27235445

Nombre: Juan David Champatis

C.C. 1933188295

Nombre: Viviana Burbano

C.C. 1127214642

Nombre: Arnoldo Burbano

C.C. 532894

Nombre: \_\_\_\_\_

C.C. \_\_\_\_\_

Nombre: Cruz Elena J

C.C. 59824.645. Pasto

Nombre: \_\_\_\_\_

C.C. \_\_\_\_\_

Nombre: Alba Luz Bonilla G

C.C. 59314995

Nombre: \_\_\_\_\_

C.C. \_\_\_\_\_

Nombre: Adeles Mejlo

C.C. 37010542

Nombre: \_\_\_\_\_

C.C. \_\_\_\_\_

Nombre: \_\_\_\_\_

C.C. \_\_\_\_\_

Nombre: \_\_\_\_\_

C.C. \_\_\_\_\_

Centro Administrativo Municipal C.A.M Imúes(N)-Palacio Municipal Primer Piso-Parque

email: [personeria@imues-narino.gov.co](mailto:personeria@imues-narino.gov.co)

## ANEXO FOTOGRAFICO

Para ilustrar el presente requerimiento, la suscrita adjunta el material fotográfico que evidencia el peligro eminente de los habitantes del sector.

Vía panamericana Pedregal- Pilcuan Viejo (cuatro carriles)

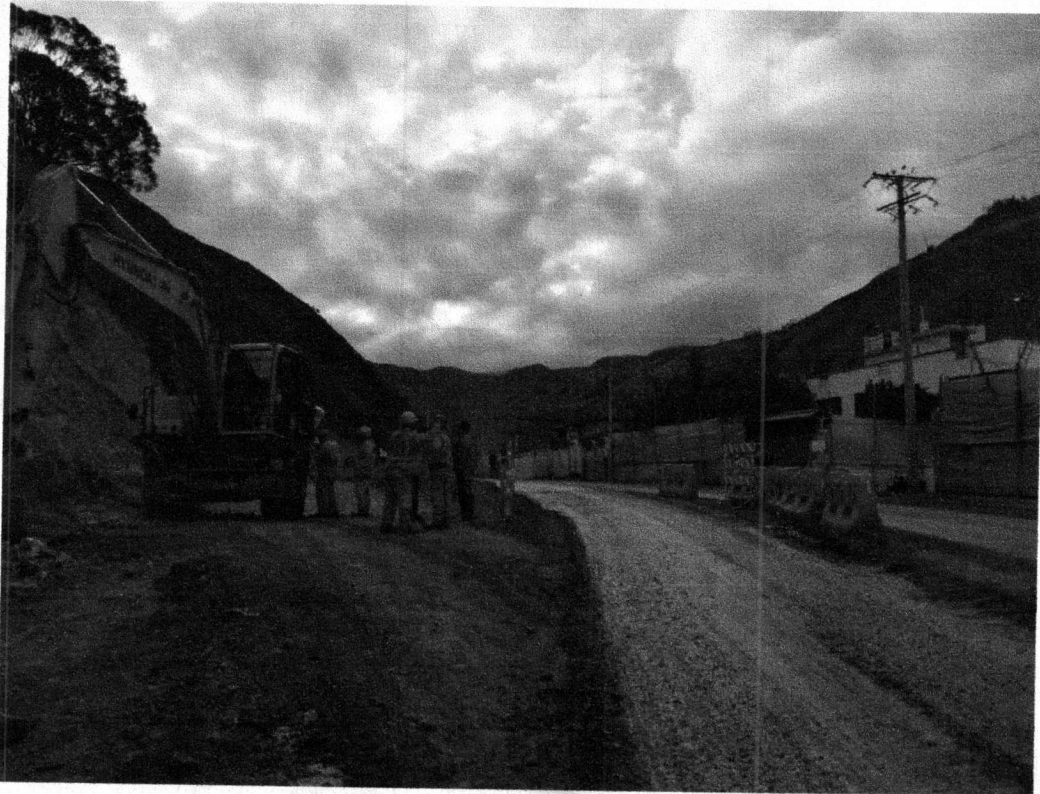

Camino de acceso al sector la Cruz –Pilcuan viejo



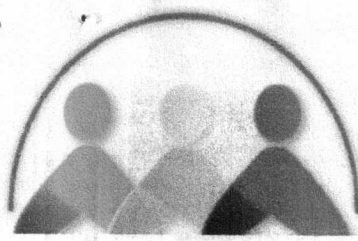

Continuación registró Fotográfico camino de acceso al Sector la Cruz-Pilcuan viejo

