



ACTA DE VECINDAD

Fecha Aprobación:
13/07/2017

Versión: 01

Fecha de elaboración: 03 10 2020 No. DE ACTA 395
 UNIDAD FUNCIONAL: 3.0 TIPO DE ACTA DE VECINDAD:
 Fecha comunicación de visita 03/10/2020 Inicial Seguimiento Final

TIPO DE INFRAESTRUCTURA VIVIENDA MURO ACCESO OTRO
 LOCALIZACIÓN DEL PREDIO
 DEPARTAMENTO: Nariño MUNICIPIO: Imues VEREDA: Pitcan Viejo
 PR Inicial: K 41 + 980 PR Final: K 41 + 987 Margen: Derecho Izquierdo
 Dirección: Pitcan Viejo Nombre propietario: Andres Burgos Guzman c.c 98'380.919

INFORMACIÓN GENERAL DE LA PERSONA QUE ATENDIÓ LA DILIGENCIA
 NOMBRES Y APELLIDOS: Andres Burgos Guzman TELÉFONO: 3128833755
 c.c 98'380.919 De: Pasto Parentesco Propietario

DESCRIPCIÓN DEL PREDIO
 Tenencia: Propietario Arrendatario Administrador Otro: _____
 SERVICIOS PÚBLICOS: OBSERVACIONES USO ACTUAL
 1. Agua: SI NO _____ 1. Vivienda 2. Comercial
 2. Alcantarillado: SI NO _____ 3. Institucional 4. Industrial
 3. Energía SI NO _____ 5. Mixto 6. Educativo
 4. Teléfonos SI NO _____ 7. Recreacional 8. Baldío
 5. Gas SI NO pipeta 9. Residencial 10. Agropecuario
 6. Tv satelital SI NO _____ 11. Minero 12. Religioso
 7. Otro SI NO _____ 8. Otro _____
 ACTIVIDADES PRODUCTIVAS ACCESIBILIDAD
 1. Cultivos SI NO frutales 1. Servidumbre 2. Carreteable
 2. Ganadería SI NO _____ 3. Vía Pública
 3. Otros SI NO _____ 4. Otro _____
 TOPOGRAFÍA FACHADA MUROS ANDEN CUBIERTA
 1. Plana Repellada Ladrillo Concreto Teja de barro
 2. Montañosa Estucada Bloque de concreto Tierra Losa
 3. Ondulada Pintada Tapia Tableta Eternit
 4. Escarpada Sin acabados Prefabricado N.A Zinc
 ESTRUCTURA PISOS CERRAMIENTO
 Mampostería en ladrillo Baldosa Reja Alambre de púa
 Mampostería en bloque Concreto Muro Cerramiento Vegetal
 Pórticos Tierra No tiene Postes de concreto
 Combinado Madera Postes de madera Otro _____
 Otro _____ Cerámica Otro _____ VoBo. Propietario

ANDRES BURGOS GUZMAN



ACTA DE VECINDAD

Fecha Aprobación:
13/07/2017

Versión: 01

GRIETAS Y FISURAS

Muros

Pisos

Losa

Columnas

Otro

HUMEDADES

Muros

Pisos

Losa

Columnas

Otro

OTROS

Muro de contención

Filtros

Drenajes

Ninguno

HUNDIMIENTO DE PISOS

Sí No

DESPLAZAMIENTOS

Muros Columnas

Otro Ninguno

Preguntas de la edificación:

Su construcción cuenta con permiso de Planeación ?:

SI NO

Que fecha fue construida esta estructura?

Su construcción cuenta con diseño Estructural ?:

SI NO

1987

OBSERVACIONES ADICIONALES

Vivienda de dos niveles, se anexan 116 registros fotograficos y un video.

FALLAS PRESENTES EN LAS ESTRUCTURAS:

presenta fisuras en muros internos preexistentes.

CONDICIONES ACTUALES DEL ÁREA ALEDAÑA (deslizamientos, fallas, perdida de banca, etc.)

No se presentan deslizamientos ni fallas en zona aledaña

Para constancia firman quienes intervienen, a los 03 días del mes de octubre de 2020

PROPIETARIO O REPRESENTANTE

Firma: ANDRÉS BURBOS BUZEMÁN

Nombre: ANDRÉS BURBOS BUZEMÁN

Cédula: 98380919

Teléfono: (32) 3128833755

LÍDER LEVANTAMIENTO ACTA DE VECINDAD

Firma: Sofía Romo

Nombre: Sofía Stephany Romo Santander

Cédula: 1085.284.990

Cargo: Ingeniera Auxiliar

REPRESENTANTE CONSORCIO SH

Firma: _____

Nombre: Serge Perez Blanco

Cédula: 599215

Cargo: Director técnico

REPRESENTANTE DE LA CONCESIONARIA

Firma: _____

Nombre: _____

Cédula: _____

Cargo: _____

ANDRÉS BURBOS BUZEMÁN



REGISTRO FOTOGRÁFICO

(registrar Fachada, acceso, pisos, muros, techo, cocina, baño, patio y demás elementos críticos que a futuro deban ser registrados)



3 oct. 2020 10:00:36 a. m.
1°1'24.22262"N - 77°28'33.2524"W
Andrés Burgos Guzman
Pilcuan Viejo

Fachada principal de vivienda



3 oct. 2020 9:58:46 a. m.
1°1'24.22262"N - 77°28'33.2524"W
Andrés Burgos Guzman
Pilcuan Viejo

Colapso de muro de cerramiento



3 oct. 2020 9:54:09 a. m.
1°1'24.38919"N - 77°28'33.16338"W
Andrés Burgos Guzman
Pilcuan Viejo

Colapso de muro de cerramiento



3 oct. 2020 10:05:57 a. m.
1°1'24.22262"N - 77°28'33.2524"W
Andrés Burgos Guzman
Pilcuan Viejo

Separación de enchape de cocina con muro



3 oct. 2020 10:04:22 a. m.
1°1'24.22262"N - 77°28'33.2524"W
Andrés Burgos Guzman
Pilcuan Viejo

Grieta entre muros colindantes a escalera

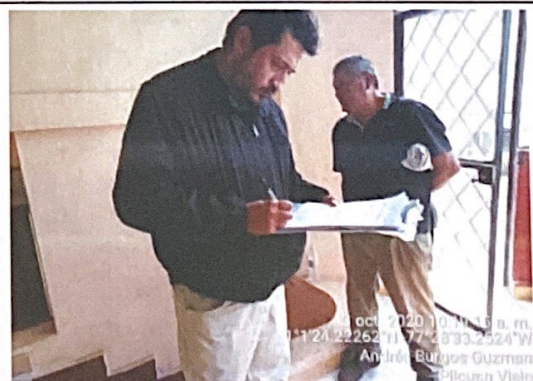

3 oct. 2020 10:11:56 a. m.
1°1'24.22262"N - 77°28'33.2524"W
Andrés Burgos Guzman
Pilcuan Viejo

Firma de seguimiento



REGISTRO FOTOGRÁFICO

(registrar Fachada, acceso, pisos, muros, techo, cocina, baño, patio y demás elementos críticos que a futuro deban ser registrados)

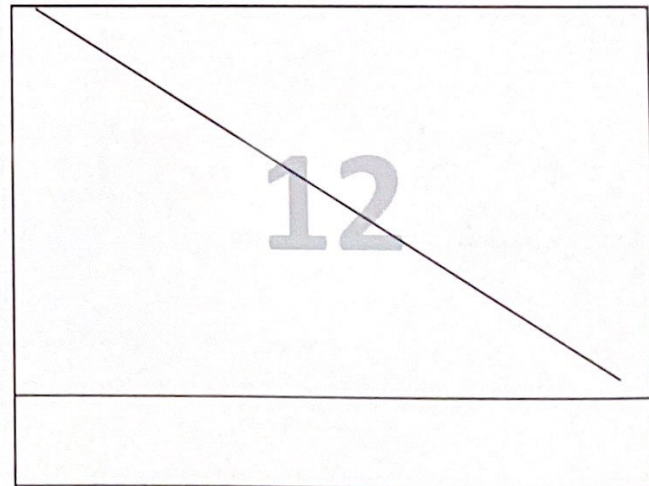
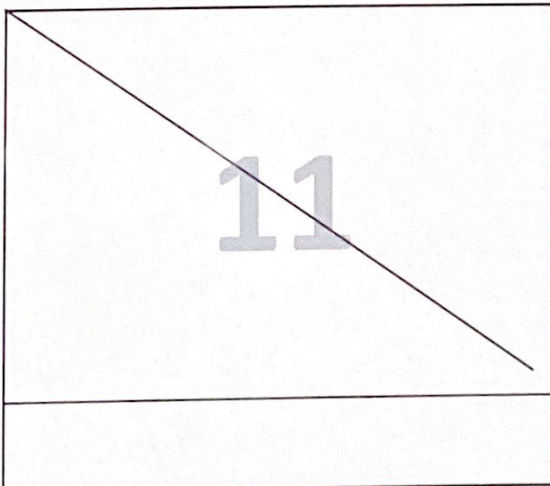
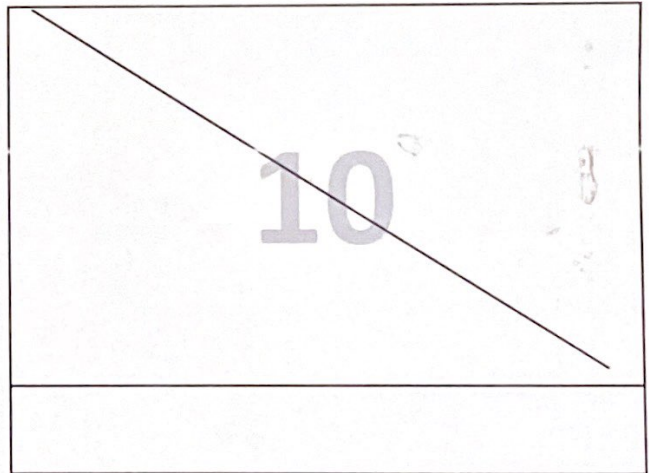
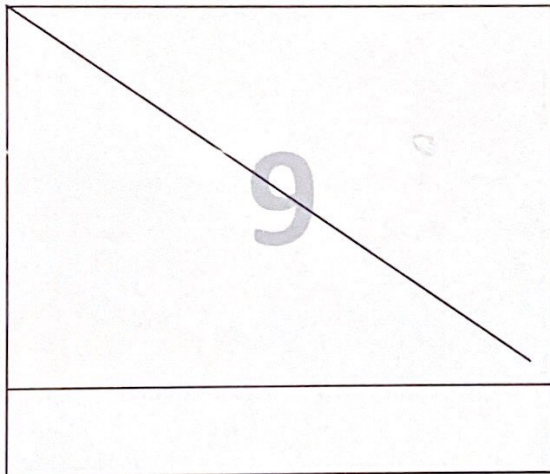
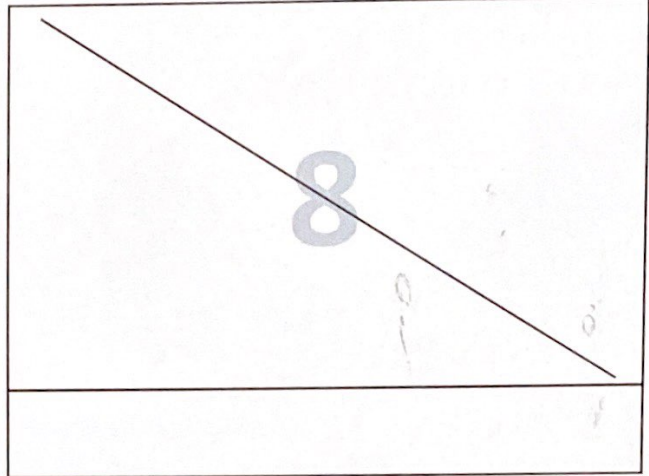
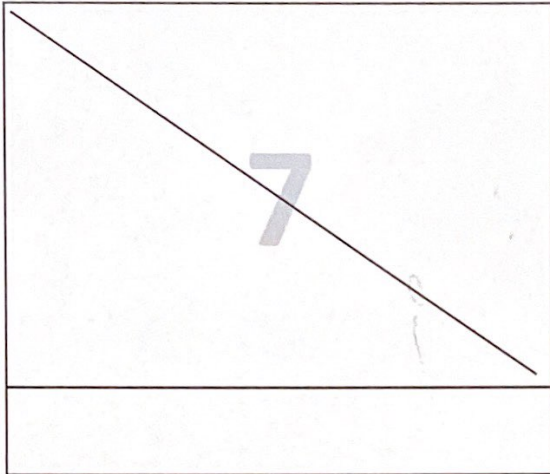



ANEXO

03 de Octubre del año 2020. se realiza visita a la vivienda del sector Andres Burgos Ezman con el fin de realizar inspección visual de la estructura de la vivienda, la visita es atendida por el propietario

Manifestación del propietario: debido a los trabajos realizados en la zona, la maquinaria pesada, demumbo muro de cerramiento, se pide reparación del mismo, además la vivienda se miro afectada debido al movimiento (vibración) de maquinaria

Inspección visual: Se encuentra muro de cerramiento en ladrillo el cual esta demumbado una longitud de 3,93 metros, muro con rejas.

Parte interna de la vivienda: se encuentra en acceso una separación entre columna y muro además de separación entre muro frontal y losa,

muro de gradas se encuentra separado con columna. hasta la primera grada, y muro seguido lateral izquierdo.

En sala se encuentra greda longitudinal colindante a las gradas de sala - comedor.

Cocina se encuentra desprendimiento de enchape

Segundo piso, muro colindante a gradas presenta fisura longitudinal

Conclusion: Una vez realizada la visita de inspección visual se explica al propietario que si las afectaciones fueron causadas por el consorcio se reparará una vez finalizados los trabajos en la zona adyacente a su vivienda, propietario esta de acuerdo.

Coordenadas

19°12'41" N

77°28'33" W

* ANDRÉS BURGOS BIZMAN
* 98380919



CONCESIONARIA VIAL
UNIÓN DEL SUR

ACTA DE VECINDAD

Fecha Aprobación:
13/07/2017

Versión: 01

ANEXO